朝鮮日報

十一日夕刊 八面
發行人 申錫雨 [illegible]
朝鮮日報社

社說
動搖中의學生諸君
—騷擾않을末로돌아가라!—

一

吾人은이제 動搖中에잇는靑少年의 男女學生諸君에게 그만騷擾를마치고 돌아가기를 勸告할 必要를늣긴다 不平을하소하고 非常의態度를가지는것은 元來不得已에서나오는 人生行路에 잇서서의 不幸이나 先驅와長上인者에잇서서 그러하거니와 本來가 修養과硏鑽의時期에잇는 靑少年의學生諸君으로 冊床을버리고 第三의方面으로나선다는것은 實로萬不得已함에서나옴이어야할것이오 平常的인일이아니엇섯다 昨年十一月光州學生事件에서發端한 學生騷擾의事件이 드되어全朝鮮에擴大된오늘날에잇서 諸君이 非常을天로 平常에돌어오며 第三의方面으로부터 고요한冊床을압헤勇氣잇게돌아오는것은 當然하다

二

光州學生事件이 兩校間의學生問題로서 正當하게 엇울것게 되지못하고 許多한 不滿과失望의속에 이로록擴大되게된것은 靑少年의 學生諸君의때문에不幸이오 또朝鮮의 不幸이엇섯다 그러나 오늘이즘에잇서學生諸君이 울숙여서 安定되지안함을볼때에 吾人은차라리 千仞絶頭 다시한거름을들려드되는 冷靜과賢明을가사기를 告한다 그리하야冊床압헤돌어와서 修養硏鑽하는 學生으로서의正常한職責을 더욱康讓하게하기를勸한다 어쐐하여든 우리의할일이다 배우고 알고 배우고 알고 깨닷는것은 그리하야이러한靑年들의 배우고 알고 생각하며나아가는前途에는 確實히歷史的으로光明이잇는것이다 已往의年光이 이미지낫스니 諸君 곳처서將來의光明을찾고서 로잇슬어學生에 돌아오자! 人生은一生의計劃이잇고 社會는 永遠한途程이잇는것이다 諸君 그깨달음이잇슬을믿는다

嚴罰主義는不可하다

一

學生騷擾事件에關하야 所謂嚴罰主義를 斷然不可라고한다 이는다만 一片情理의論이아니오 大局에잇서그러하다 光州學生事件이잇슬때 吾人은 日本人의 父兄과敎育者에게글로뙤 感情이거나 그로因한偏見으로써 행청나그事態를 惡化식히는바업기를勸告하얏고 爲政當局의嚴戒의當路가 만일그處遇를잘못하면 더욱深大한影響을 끼치는바잇슬것을 指摘하야두엇섯다 그러나事態는畢竟吾人의 본바와 背馳되고 드되어一大事件으로 되고말게되엿다 學生들은 純情의사람이라 그感觸하는바잇스매 往往히그대로움죽이는바잇스니 法規의末을캐여서 察察로써그에對하는것은 차라리爲政의大體가아닐것이다 根本은 朝鮮人으로 되우失望的인 窮迫의感을가지게됨과 거기에서다시不滿을 늘으키게함에잇는것이니 嚴罰主義그것은 賢明한양 매우拙劣한政策인것을 깨닷을必要가잇을것이다

二

朝鮮의問題가 朝鮮人에게重大하니만큼 日本人에게도重大하여야할것이다 朝鮮人이넘우暗澹한속에잇다하면 日本으로서도 多分의暗影을 分擔하게 될것이다 日本에聰明한學者와 識見잇는政治家가잇다하면決코 看過하여서는 안될 朝鮮의 力의所致만을斷定키 難하고 平然히安心의얼굴을가지리라고는미더지지안는다 만일그리된賢明과 誠意와 大膽으로써 高大한곳에서 處斷하엿던들 光州學生事件은確實히이처럼擴大되지안코말엇섯슬것이다 이제에잇서만일다시 苟安의態度에나온다하면 그는結局그失策을 거푸하는것일뿐이다 日本의政治家는朝鮮人에게 對하는이보다 차라리日本人側의 淺見과偏頗를 力排하기에 大膽하여야 비롯오朝鮮의問題를斷할수잇슬것이다

印度國民黨領袖 續續政府官職辭退
過般大會에서決議한 『쏘이코트』의一步로

(라호-르八日發) 『라-홀』全印度大會에서印度獨立達成을爲하야『쏘이코트』斷行을決議通過한데鑑하야自治派領袖一名과極端派重鎭六名은印度立法議會議員을辭職하얏다고發表하얏더라

『스팀손』全權 出發의人事

([illegible]十日發) 드되어會議地倫敦으로赴함에際하야米國軍縮首席全權『스팀손』氏는左의出發人事를하얏더라

我等專權一行은米國全土에支持後援을엇을것을밋게되어이에넘치는光榮은업다 我等은모다今次軍縮會의成功을收하기를切望하며또確信하고잇다

그우에全權等은『오-지워싱톤』號로大統領用室을使用케되엿스며『스팀손』氏는最初紐育을自動車로巡廻하야市民의歡迎에答할터이든바乘用의故障으로中止케되엿더라

閻氏中央進出의 第二段策으로進入
唐生智軍을改編하고 今明間軍政聯合會議

(北平十日發) 河南時局이終結되어閻錫山氏中央進出의第一段은大成功으로完了되고山西軍은唐生智軍의全部를改編하야約五萬의勢力을增大하얏다 閻氏는今明日中에鄭州로軍、政聯合會議를召集하야河南善後策을協議하고南京側의常套策인買收의魔手가山西軍內部에서칠疑念도잇슴으로우선太原으로歸還하야內部結束에努力한後다시第二段의策을取하기로決定하얏더라

唐生智氏下野通電

(北平十日發) 鄭州來電에依하면唐生智氏는本日附下野通電을發하고中央에對하야前非를뉘우치고即日外遊할터이라고生命의安全을歸하얏더라

河南時局은 完全히平定
唐은어대로든지亡命 ◇着平한方本仁氏談

(北平十日發) 閻錫山氏와함께河南時局解決에當한方本仁氏는九日鄭州發本日正午에着平한바記者에對하야左와如히語하얏더라

河南은完全히平定된바閻氏는아즉도唐生智部下軍隊의改編其他善後策을爲하야數日鄭州에滯在할터이다 唐生智氏의行方은不明이지만이미軍事指揮權을拋棄하얏슴으로어대로든지亡命할것이다

그우에方氏의來平으로京漢線新鄕附近의兵變說은反山西派가宣傳한謠言인것이判明되엇더라

京漢線開通

(北平十日發) 京漢線은新鄕附近에土匪軍이出現하야一時不通이든바昨夜以來鄭州外지開通

暫時形勢보아 具體的交涉
今月下旬頃에나될듯 ◇英公使突然香港에

(北平十日發) 九日南京에서王正廷氏와第一次會見을한『람푸손』公使는繼續하야治外法權撤廢의重要交涉을開始할터로列國의注意를惹起하든바同公使는今急히歸英을爲하야香港에赴하기로되엇다는바此는英公使의豫定以外行動으로最近米、佛、日各國의治外法權撤廢反對態度가넘우顯著하야이대로나간다면突然히協議破裂의責任을지게될염려가잇슴으로暫時그形勢를觀望하기爲한것이라고觀測되더라

小幡公使 反對空氣 열마쯤緩和

(東京電) 在駐日中國公使는

中國革命의前途觀(三)
南京에서 韓哲

二、通行上의種種困難

中國의民衆革命運動이 쏘비에트경로로가려고하는것은確實한事實이다 그러나 그길은通行하는데 勿論여러가지困難이만흐겟지마는 그中에도第一큰困難은敵人이오 敵人中에도第一큰敵人은帝國主義일것이다 國民黨이倒戈하고몃번이나革命暴動이失敗한以後 그들의敵人의力量은 훨신强大하게되엇다 地主買辦 또는資產階級의力量만强大하엿슬쎈아니라 더욱强大한帝國主義勢力量이 大하게되엇다 아-니 中國에잇는帝國主義勢力은 좀더强大하여젓슬쎈아니라 하로하로發展되어가는狀態다 그리하야새로운革命高潮가도라오기前에 民黨政府가에파지기前外지는帝國主義勢力이破倒될可能이업는것이다 그럼으로中國革命發展의地位에處하엿슬을不俟하고 經濟上에나 모다十分恐慌에 그들統治階級이 政治上에 一九二七年의革命高潮時代보다 一大한武裝을가지고잇는것이 即最大한壓迫을하는데에 가장有力하다 그들의統治階級에 衝突을이르키는中國의民衆으로부터 直接國의革命民衆으로부터 그리고 또 한方面으로는中國의革命을防止하는데도 最大한敵人이帝國主義그것인同時에 만일그것을繼續하엿다가는 그들의革命은 꼭다시失敗될것이다 帝國主義와帝國主義가 여러가지衝突이 이러나는것은 勿論이지마는 中國의革命을防止하는데는 반드시一致한手段을取하는것이다 더구나革命高潮가다처올때에는 具體的計劃的인一致行動으로써 그것을對付하게될것이다

그리고 또 强大한武裝을가젓기때문에 一切의革命民衆을壓迫하야 鐵血政策으로써 屠殺하엿든것이니 解來에잇서서 그들이革命을壓迫하는方法中에 狡猾한政治手腕이라든가 欺瞞的改良政策이라든가 暫時間作用이잇다하야도根本的으로危險을大겁할것은 무엇보다도危險한것은即恐怖그것이니 그들統治階級의 가장重要한基礎가武力上에建築되어잇는外닭이다 그럼으로中國民衆이쏘비에트경로를通行하는데잇서서 第一困難은即强大한帝國主義의聯合勢力과 國內統治階級의有力한武裝下의白色恐怖그것을보아야할것이다

그리고 第二의큰困難은即社會經濟上의困難일것이다 쏘비에트政府가成立되는그날로 一切帝國主義는 經濟的封鎖를斷行하야 쏘비에트區域과各商埠地에商品의流通이斷絕될것이오 모다工廠門을거더닷고 銀行의 ...

唐生智의外 英首相說得에努力

日本의處地를들어 英首相說得에努力
若槻全權과『맥』氏第二次會見
英外務省顚末을公報

(倫敦十日發) 若槻全權과『맥』首相과의第二次會見은十日午前十時半부터首相官邸에서開始된바若槻全權은此會見에서大巡洋艦七割維持及潛水艦의現有勢力確保에關한日本側의主張이全然國防安全의最低限度인絕對的의요또에누리업는것과밋日本의主張은單純한制限에옷치지안코軍縮에外지到達하야各國民의負擔을輕減한後會議成功의目的을達成시키는데잇슴을特히力說하야『맥』首相說得에努力하얏다

(倫敦十日發) 英國外務省은若槻全權과『맥』首相의第二次會見에關하야左의公報를發하엿더라

十日午後『맥도날드』首相과若槻全權은第二回會見을午前十時半부터半을要한後正午에終了한바十三日午後二時半부터다시第三回會見을行하기로되엿더라 第二回會見은『또-닝』街十番首相官邸에서英國首相과日本全權間에進行되여來軍縮會議에잇서日英兩國의特殊利益關係잇는諸問題에對하야若干의進步를보앗다

004481

經濟界攪亂者 警察力으로取締

(東京電) 九日午後의閣議는

稅則改正에만도 半年의時日
豫定대로는不能타고 ◇宋財政部長의言明

(南京十日發) 財政部長宋子文氏는本日上海南京領事團을訪問하고國定新稅率을二月一日부터實行함이不可能한것即今後적어도六個月을稅則改訂에要하게된것을語하더라

全世界記者 四百名集中
米國서는外交官演說 ◇漸迫한軍縮會議期

(倫敦十日發) 倫敦會議議場인『센트제임스』宮에集合할全世界新聞記者는그數가四百名에達할터로通信設備도遺漏업기를期하는中인바全權一行과記者들을爲하야場內에酒店을設할가하는與否는議論이紛紛하얏지만結局場內에酒店은廢하기로決定하얏더라

(華府九日發) 當地『콜롬비아』放送局에서는軍縮會議開催에際하야駐米各國外交官에게順次로意見發表를求하기로되어會議開會式夜인二十一日午後七時四十五分에『이스매취워-드』氏가揭際系압해서는것을最初로全部五十五名의各國外交官이演說하야누구나各自國의音樂演奏가잇슨後演說로드러갈터이더라

解散은 經濟的으로는 何等影響이업다
◇安達內相談

(東京電) 十日夜西下한安達內相은車中에서左와如히語하얏더라

金解禁도아무故障업시드되어十一日을期하야決行키로되엇다 野黨도속으로는大部分策動한模樣이나結局無策하게되여가지이든것이러이니그네들의行動이야말로金解禁直後에動이라고할것이다 金解禁直後에解散을斷行하는데對하야野黨은財界를不安으로引導하는暴論이라고하고잇스나此는큰過誤이다 解散은勿論政治上의大問題이지만經濟的으로는大影響을與하는것이아니다 解散의期日은그때그때의形勢如何로엇더케될는지至今豫定할수는업지만政府로서는時期에잇서서는大體議會의經過를보아서決定할것이라고語하더라

民政黨 公認候補詮衡

(東京電) 與黨側의選擧準備는드되어具體化하야九日午後六時부터內相官邸에서安達內相을中心으로藤澤、富田、原、小山、武內、櫻內、中村、頼母木、本田、栅瀨等諸氏가第一回會合을開하고公認候補者詮衡整理에對하야相議케되엿다 이가티하야解散斷行이된다면安達內相은事實上選擧의總指揮官이되리라더라

改正監獄法案
方今委員會서起草中

(東京電) 刑法改正에따르는監獄法改正은同法改正委員會에서起草中인바本年中에는脫稿하야刑法改正과함께來議會에提出될터이라 今回의改正은歐米先進國의法規에比하야不劣할만한監獄이만히잇는바特히豫防拘禁所를設하야刑期를맛치드래도오히려罪를犯할危險性이잇는者를收容하고酒癖矯正所를設하야酒亂者를收容한다든가또는勞働收容所를設하야刑務所에收容하는輕罪者들에게一定한期間收容을必要로한各條은囚徒로보이지안케一般勞働服을입히여神聖한勞働에服從케하야敬虔한氣分으로곳치게하는等特別施設도規定될터로興味를끌고잇더라

八口錄

○政府는監獄法을改正하야、豫防拘禁所를設置하고、刑期를맛친뒤라도、다시作罪할危險性이잇는者를收容할作定이라고

○『危險性』의範圍如何問題는、

○『豫防』의、口實아래平生監獄사리할新選가늘지나안흘는지?

○一敗塗地한唐生智는、國民政府로부터、一金五萬元也를바더가지고、日本으로亡命할모양이라고

○외인다면、城地를차지하야、中央을號令코

○진마야돈엇고外遊하기라면、中國의軍閥노릇는、언제나해볼만한장사!

人事消息

▲赤木萬二郎氏(前京城師範學校長) 退去人事次로十一日本社來訪

아즉도一個年은 新稅率實施不能
現行稅率施行期間의猶豫를 某國과秘密히協定

(北平十日發) 關稅自主施行問題에關하야가장確實한方面에서는現行七種稅率의施行期間은表面一個年으로되어잇스나最近某國과中國政府間에二個年或은三個年猶豫의秘密協定을遂한것이判明되어이는오로中國側의國定稅率實施公布後라하드래도某國은法律的으로除外되는時點을가지는同時에日本及各國은最惠國待遇에依하야此에準키로되여적어도今後一個年은現實的으로新稅率에依한徵收는不可能하리라고業觀中이더라

政策戰前의 解散도當然
憲法上違反안된다 ◇政府側의解釋

(東京電) 政友會가解散의理由를實際을하야政府에解散의理由를주지안코政府가强行하는憲法上責任을問題로하고잇슴에對하야政府側에서는左와如한理論的解釋을가지고잇다 政友會는政府의施政에對하야不信任案을提出할뿐이요重要政策遂行이阻止된時外議會의解散은不當하다고하고잇스나解散要請의理由는그이外에도求한境遇만에限하지아니하야如斯할수잇다 即現在와如히小數黨이安心하고公正運用에當할수업는境遇에는政策의前途에可否를뭇는議會解散은憲法의精神에背反되지안흠은勿論今日에憲法의運用에서도當然한道程이다 政友會는政府不信任案을提出하야重要政策遂行을阻止하지안흘것가티하고잇스나此는政府의信任을意味하는것이아니다 今日의政界分野로서는今後의重大時局을擔當할수업게함에잇더라

『實問外機會 充分히준다』
政府與黨懇談會

(東京電) 內相官邸에서의政府與黨幹部와의懇談會는九日午後六時부터開會되엇는데政府側으로부터濱口首相、松田、大原、小山、櫻內、富田諸氏가出席하야內閣에對하야協議한結果

一、政友會는倒閣解散回避運動에다시休會못하기前에政界에餘論을試하얏스나奏功치못한外닭에解禁期日을中心으로株式界에動亂을惹起시키고자六、七兩日에亘하야政友系關西實業家와呼應하야手段을取하야人心이倒悔한狀態에잇게하얏는데本日의株式界는反動高로되어그陰謀가失敗에歸하얏스나그러나더一層擴張할必要가잇다

二、政友會가如何한策謀를하더라도我黨은正正堂堂이休會後議會에서政府의施政方針을[illegible]

大飛行艇 三隻建造中
空中軍艦格의

(東京電) 最近日本海軍에達한情報에依하면『쩨펠린』伯號建造地인『프리-드리히스하펜』飛行場의對岸瑞西『알텐라인』에서『도르니에』博士는空中軍艦이라고도할놀랄만한大型飛行艇三隻을建造中인바그는伊太利首相『뭇소리니-』의注文이라고한다 右飛行艇은翼長五十米突、胴長四十米突、排水量五十噸、速力百二十『키로』、二千五百馬力을가진伯號의二倍나가까운威力으로더욱大砲二門機關銃十八門을備하고五百『키로』의爆彈을[illegible]乘務員外百名의兵을태우고無着陸으로三千五百哩를飛翔한다는것으로東京으로부터布哇比律賓外지는容易히無着陸으로飛行할수잇는大飛行艇이라더라

滿鐵改革問題
行政權移管-外交權廢止 十四日首相以下協議

(東京電) 滿鐵改革問題에對하야濱口首相、幣原、松田、井上各相與仙石滿鐵總裁는來十四日午後四時首相官邸에서會合協議키로되엇는바協議의主要題目은左와如하더라

一、滿鐵의行政權을關東廳으로移管할것
二、滿鐵의外交干與權廢止의件
三、傍系會社統合整理의件
四、職制改革
五、昭和製鋼所設置에關한根本問題

樺太疑獄 益擴大?
各方面으로波及될形勢

(東京電) 釧路新聞社長遠藤淸一氏는瀆職으로十一日夕刻東京地方裁判所에召喚되어宿直檢事의取調를받은後强制處分에부치게되야豫審判事의令狀으로市谷刑務所에收容되엇는바右는樺太山林의木材拂下問題로부터생긴瀆職疑獄事件으로樺太地方裁判所檢事局으로부터의囑託에依한것으로目下同地에서取調中인樺太山林拂下로疑獄事件으로某官廳方面과의關係및贈賄의嫌疑인듯하야事件의進展이豫想되더라

(東京電) 樺太山林의木材拂下問題로부터일어난瀆職嫌疑로下調中이든釧路新聞社長遠藤淸一、熊谷某外一名은五日[illegible]

上海金去來 依然施行中

(上海十日發) 國民政府는銀貨暴落의防止策으로金의投機的取引을禁止하기로決定하얏다는데上海의金現市場은租界內에잇고中國의法權이不及하는故로金去來는依然히直接影響이업다더라

◇時事片片◇

◇選擧革正審議會委員內定 (東京電) 選擧革正審議會委員은左와如히內定되엇더라 衆議院側의人選은大體左와如히

▲柏谷義三、山崎達之輔、前田米藏(政友會)
▲勝澤克之輔、原脩次郎、櫻內幸雄(民政黨)
▲安部磯雄(社民黨)
▲淸瀨一郞(無所屬)
▲美濃部達吉、佐佐木惣一、高田早苗(學者)

貴族院은各派의詮衡에걸릴이걸려未定이더라

朝鮮歷代的名産 朝鮮藥酒界의元祖
朝鮮博覽會優等賞狀受領
全鮮酒類品評會賞狀受領

登錄商標 두견 沔川

杜鵑酒

本品의酒精度가和洋美酒보다倍나强하고醉後에는心神이爽快하고健康을保健하는特殊한効力이有함으로千餘年前高麗時代부터朝鮮의淸酒를醸造하라고命令함이沔川杜鵑酒로爲始하야今日에이르럿습니다

定價 一升瓶詰 一圓七十錢 四合瓶詰 八十錢

忠南唐津郡沔川面

釀造元 杜鵑酒釀造所 振替京城八九一八番

總販賣所 京城鍾路三丁目一一六番地 電話光化門一二〇七番

分賣店 京城府貫鐵洞優美館前 金剛商會 電話光化門一三七八番

現代緊縮의霸者

僉位의歡迎을 博得하든 實用第一의 夜光時計가 再入荷되엿습니다

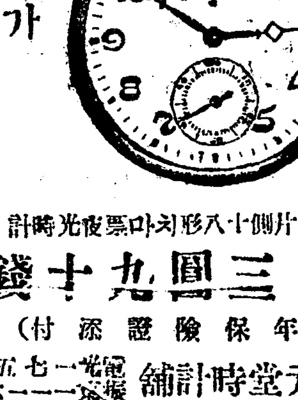

獨逸製니켈側十八形마치票夜光時計
特價金三圓九十錢
(拾個年保險證添付)
京城鍾路二丁目 大元堂時計舖 電話光化門一七五七、一一六番

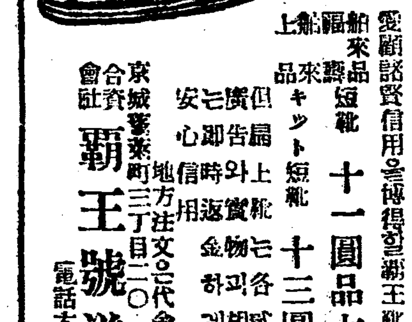

開業二週年紀念謝恩 原價三割引宣傳
十一圓品七圓七十錢 十三圓品九圓외
京城 霸王號洋靴店 電話本二七二九番

創立明治三十二年 倉庫業兼營
京城南大門通二丁目百十一番地
株式會社 朝鮮商業銀行
頭取 朴榮喆 副頭取 和田一郎
支店 出張所 (京城鍾路、同東大門、同南大門外、同本町二丁目、同本町四丁目、開城、仁川、平壤、[illegible])

咸興永生男女兩校生 四百餘名示威行列

◇萬歲부르며市街를行進◇

多數學生續續檢擧

함흥영생학교(咸興永生學校)생도이백여명이 십일일 오전아홉시삼십분경에 조회를마친후 돌연광주학생사건에 대하야 격렬한연설을하고 만세를 고창하며 시내로뛰어나와시위행렬을하고 다시함흥영생녀자고등보통학교에이르러 동교학생 이백여명과 가티합하야 사오백명이 시가로 시위행렬을 하다가 경관대에게 포위되어 해산되고 출동한경관대에게 속속 검거되는중이라더라(함흥지국뎐화)

東萊高等普校 全校同盟休校

十一日午前中에

동래고등보통학교(東萊高普校)에서는 십일일 오전중에경찰권의 교내침입에반대하야 퇴학당한이십여명학생의복교등두조건을 제출하고 일 이 삼 사학년생 전부가 동맹휴교하엿더라(동래지국뎐화)

好壽敦女學生先頭로 男女百餘名이示威

十日午後에萬歲高唱코行列

二十餘女學生被檢擧

십일오후일곱시경에 호수돈녀자고등보통학교(好壽敦女子高等普通學校) 생도 이십여명이 예를지어 조금내려오다가충교파출소(忠橋派出所)뒤를 돌아 남대문으로 나오며만세를고창하고서부(西部)로돌아서 개성경찰서로향하는도중에서시민 약백여명이 참가하야 역시만세를부르며 개성경찰서압까지시위행렬을하엿는데 경찰서에서다수한경관이나와 군중을해산하고 녀학생만 부근모다경찰서에검속되엇는데이번 시위행렬의리유는일전에개성서에서호수돈녀학교학생을 검속하엿슴으로우리는 동모들을경찰서에 넛코그대로잇슬수업다하야 그와가티 시위행렬을한것이라더라(개성뎐화)

京城各署에서 應援警官來到

개성에서이러케학생시위사건이빈발하자 경긔도경찰부를위시하야경성의본정(本町), 룡산(龍山)등서와장단경찰서에서 응원경관이 속속래도하엿더라(개성뎐화)

開城全市를 徹夜嚴戒中

총출동으로엄중경계

空氣가非常히緊張

학생과 시민이 련일한시위행렬동으로 시내요소요소를 방출새사건이 이러난이래로 각처에서 어엄중경계하는등 시내의 공긔 온동원경관과 개성서 경관총출 는뭄시 긴장하엿더라(개성뎐화)

赤書한檄文 市內處處에貼付

경찰은각학교를경계

咸興高普出席率不良

함흥학생사건(咸興學生事件)은 백여명 검속자가 대부분석방되고 고등보통학교생 조양환(曹陽煥)등 십오명이검사국으로송치되고 사건은이에 일단락을고하엿스나 휴학중에 누구의소위인지 각학생들에게 삽학긔개학이되어도 여전히 휴학을계속하자는통지가 몰잇슴에 학교당국은 물론 경찰당국은 비상히 우려하고 각방면을 경계하든중드듸어 개학일인 팔일을 당하자조조부터 각처에 붉은글시로쓴격문의 섀라가붓기시작하고길거리에학생의 그림자가 드물매경찰은일변 각학교에 형사들을파견하며경계하야 시내의 공긔는또다시긴장하엿스나 결국 아모일도업시 지나가버렷스나 각학교 학생의 출석률은 대단히 불량하더라

咸興署總動員 社會主義者檢擧

속속검거하기를시작하여

中等校生二十名도

별항보도한바와가티 함흥 각중학교생도(咸興各中學校)사이에 엇던비신이 왕래하엿는바 개학초긔에 맹휴가 다시일어날긔세가보임으로 함흥서에는 총동원으로 학생이십여명을 검거하고 배후에 선동자가 잇지나아니한가하야 본보함흥지국긔자(本報咸興支局記者) 한흥정(韓鴻運) 방치규(方致規)등을검속하고그외에 윤주(尹柱) 장지상(張之相) 리수을(李秀乙)케씨를엄탐중이라는데공긔가긴장하다더라(함흥)

松都高普生만 繼續하야取調

미리휴녀학교학생이십명은한명만 남기고 다석방하엿스나 송도 고등보통학교학생은 그대로 두고 취조한는중에잇더라(개성뎐화)

朝鮮物產奬勵 新春雄辯大會

조선 물산장려회(朝鮮物産奬勵會)에서 신춘현상지상웅변대회(新春懸賞紙上雄辯大會)를개최한다함은본보에임의보도하엿거니와그간동대회(同大會)에관한 준비가 완전히되엇슴으로 작십일 오후칠시에 대사십사회상부려사회를열고 현상과뎨와 응모규정과 상품등급을 좌긔와가티 결정하엿다더라

左記

新春懸賞紙上雄辯大會募集規定

一、課題 우리物產奬勵는生產奬勵가急務이냐 需用奬勵가急務이냐

一、規定原稿는一行二十二字七十行以內외로用紙는아무것도無關하나書字는必히楷正으로할일 應募期限은本年二月十五日까지本會에到着토록發送할일 當選人士의氏名과等級을二月二十日各新聞에發表하고原稿는當局檢閱을經하야本會會報三月號에揭載함 原稿는一切返還치아니함

一、賞品 一等一人 ... 二等二人 ... 三等三人 ...

一、審査發表 ... 但 賞品은發表後二週以內에便宜로付送함

光州學生의加害者 嚴重處罰을要求

등네가지조건을랑독하고서

退校한釜山商校生

부산데이상업학교(釜山第二商校)에서는 지난구일오전두시나되어 경남도텽으로부터 참여관 남궁영(南宮營)씨가금번의 동요된학생사건을들어 몃가지의훈시와 그사건의도화선(導火線)인광주사건(光州事件)의 내용이 풍설과다르다는등의 훈사가잇섯나자 권교생도중 이년급생도가 돌연히일어서서 다음과가튼 네가지의조건을 랑독하고 이조건을들어 주지안는때에는 등교할수업다는것을 선언한후 가진침착한태도로 유유히퇴교하고말앗스며 그외는아직 등교하여수업하는중에잇더라

◇要求條件

一、學校와警察의××絕對反對

一、光州學生의加害者嚴重處罰

一、光州檢擧學生全部無條件釋放

一、××××教育에××××

二名에게 退學處分

부산서에서 잡아취조중

부산데이상업학교(釜山第二商業學校)에서는 금번사건의주모자라고 지목되는 학생세명을퇴

檄文數千枚를 全校生徒에頒布

행동은가장조직적이며

女子高普生에도配布

광주사건을 컨데로 부산데이상업학교의 이번생날십팔명이 네가지의조건을 데출하고 컨무퇴교하얏다함은 별항보도함과 갓거니와개교식(開校式)의첫날을 지나고 그다음날인 구일에야돌연히 휴교를단행한그들는 오래전부터 계획뎍으로 이를준비하야 그의전날인 칠일밤에권교생도의 책상설합에 일일히격문을 너허두는한편으로 부산도립녀자고등보통학교(釜山道立女子高普)에도제복과제모(制服과制帽)를벗고 ... 隊)로부터 녀학생에게까지 일일히 격문을배부하엿는데 학교당국은 그소조를몰라 크게당황하엿스며 일반은 그장래를주목하는중이라더라

釜山署活動開始

학생두명을검속하엿다

금번의 사건이 돌발하자 부산 경찰서에서는 아연히활동을개시하야 이학년생도중 김성태(金性泰)와일학년의리근안(李根安)두명을검속하고 계속하여활동을 계속하는중이라더라(부산)

賃金引上과待遇改善 二千七百職工의絕叫

積年不平이一時에爆發되엇다

民族差別撤廢八時間制等十三條要求

釜山大盟罷事件詳報

◇사진은경계하는조선방직회사문전

지난십일일오전다섯시부터부산부범일정(釜山府凡一町)에잇는조선방직회사(朝鮮紡織會社)에종업하든 남녀직공이천칠백여명이 일세가지의요구조건을회사측에제출하고 돌연히동맹파업(同盟罷業)을단행하엿는바 그들직공의대부분은 십이삼세의소녀들로부터인생의멋을알자랑일대녀들인바 그날그날의생활을위하야 암흑한공장속에서귀여운시간을희생하는터이라는데 회사측에서는 그들의생활을보장하여주지도안코 열두시간이상의부리한로동을식히고 심지어는 ... 불합리(不合理)한벌세가지의 조건을들어 회사측에강경히요구하는동시에동맹파업을단행한것이라더라(부산)

五名이起立 悲憤한演說

부산조선방직회사의 남녀직공이 일시에 동맹파업을단행하엿다함은 실로부산의 명파사상의대개는 별항에 보도함과갓거니와 그들은 공장측의비인도뎍대우에 오랫동안의 불만을품고 구력세말을 긔하야 대대뎍으로 항쟁할것을 계획하여 오든중에 그계획이발각되자공장측의방지운동(防止運動)과 밋 온정주의(溫情主義)에서 출발한 소위회유책(懷柔策)에더한층불평을늣기어 십일오전다섯시의 아침식당(食堂)에모히게되자내면으로농후하여오든 그들 불평은마츰내폭발되어 남자직공중의 김만귀(金萬貴)리종식(李鍾植)등두사람이 순차로일어서서 회사측의처치와아울러 직공이 되어불운의생애를하고 잇는 처지를늘어 일장의 연설을마치자 그들삼천명은 일시에 분긔하여그와가티 파업을 단행한것이라하며 파업단은 모다 회사부근의공지(空地)에모혀 강경한태도로항쟁하는중이라는데 그들이 요구한조건과밋결의문(決議文)은경남경찰부로부터압수한외에남어지조건은다음과갓다더라(부산)

◇要求條件

一、民族的差別待遇를撤廢할것

一、食事를改善할것

一、少年男女의夜動을撤廢할것

一、八時間勞働制를確立할것

一、請負式職工의賃金을確定할것

一、傷害者慰藉料를確立할것

一、職工에게罰金을徵收하는罰金制度를撤廢할것

一、最低賃金三十錢을八十錢으로改定할것

一、寄宿職工의出入에對한自由

警官隊出動 五名檢束!

사건을조사하려현장갓던

某報記者도被檢束

부산에서 처음되는 가장큰이번 파사건이 이러나자 부산경찰서에서는 수십명의정사복경관대가 출동하여 남자직공중의 김만귀(金萬貴)리소안(李小安)김말복(金末福)리종식(李鍾植)리봉구(李鳳九)등다섯사람을 검속하는외에 이사건을조사하기위하야 현장에출장하엿든 동아일보부산지국기자 김봉한(東亞日報釜山支局記者 金鳳翰)씨를 검속하엿다

監禁同樣의 千餘名職工

긔숙사에서아우성이들려 회사밧까지새어나온다고

巨大한烟突에黑烟도微微

불의의 난국(難局)에 직면한 회사측에서는 극도로 당황(唐慌)하여 천여명의녀직공들을 긔숙사에 감금하고 녀직공들의 아우성과 공장측에대한 저주(咀呪)의소리가 때때로 바람을 따라 외부에새어나오는 한편으로 아직도 몰을 돈치안코 해결이되기를 기다리는회사의 반공에 소슨 거구장신(巨軀長身)의 연돌에서는 애무진연긔가 공상의 풍운을 말하는듯이 힘업시피여나는 중이라는데 회사측에서는 각디에흐터저잇는 종업원을 부르기에 급급하며 녀직공들의 폭동으로 회사의내부가모다 파손되엇다하야 회사측에서는 일체로외인의 내부출입을 금지함으로 세간의 억측과 의혹은 더욱 의아의시선을 쓰을고잇는중이라더라(부산)

釜山警察嚴戒 罷業團密議

총동맹파업(總同盟罷業)이결행된부산진조선방직회사(釜山鎭朝鮮紡織會社)에는 방금삼십여명의 정사복경관이 사무실이층(事務室二層)에 매복하야만일을경계하고잇는다른 한편직공측의파업단(罷業團)들은 회사의문전(門前)과긔숙사(寄宿舍)부근이곳저곳에모혀서서무엇인지협의를하는등방직회사일대의공긔는자못삼엄한바잇더라(부산전보)

曉頭桂洞方面에서 電線五十間通切斷

경찰방면에서중대시

警察은學生二名引致

시내종로경찰서 고등계에서는 십일일 오전일곱시경에 시내계동입구(桂洞入口)에잇는 뎐화선(電話線)중에남쪽으로 열두개북쪽으로 열다섯개 도합이십칠개의 오십간(間)이나되는뎐선(電線)이절단(切斷)되어 잇는것을 발견하고 즉시대활동을 개시하야 아즉것하등의단서도 엇지못하엿다는데 일설에는 절도범(竊盜犯)의 소위로 사법계사건(司法係事件)에 속할것이라하나 시험이시험임으로 종로서 고등계에서는 사건을 중대시하고 근래에드믄 괴사건(怪事件)이라하야 즉시경찰부와 경무국에보고하는일변원동방면에서혐의자로학생두명을체포하엿더라

入營前軍人에게 赤色文書를配布

◇밤을새어서준비하여배표

二十日各憲兵隊에被檢

지난팔구량일(八、九兩日) 간밤일본풍교사단(豐橋師團)에입영(入營)하기위하야당지시내각처에 회합한입영비군인 장정(壯丁)에게 좌경적적색문서(左傾的赤文書)를배부하리라는정보를탐지한 풍교헌병대(豐橋憲兵隊)에서는 철야중계하든중 과연구일밤오후열시경에 조선동맹 풍교준비위원장(朝鮮同盟豐橋準備委員長)장석파(張石波)외 수십명이 시내각처에서적색문서를배부하는것을 검거하야 엄중취조를진행하는중이라더라 (풍교뎐보)

大邱盟罷는 解決될듯

상업회의소서조정하는중

대구부외 원대동 대본정미소(大邱府外院垈洞 大本精米所) 인부약 십오명은 지난구일부터 동맹파업(同盟罷業)을단행하엿는바 그리유를들은건대 본시대구 각정미소에서는 임금(賃金)을 시간제(時間制)로하야 매시간 십오전식 하든터인데 시간제로 시행하기전에는매섬(叺剩)에십삼전식하든것을 시간제로 개정한후부터는 결국인부의 손해가 되므로 종전과가티 매섬십삼전에임금으로 하야달라하야 각정미소에서는 요구에 응하엿스나 권대본 정미소만 한하야응치 아니함으로 그와가티 파업하게 된것이라하며 그외에도 대구곡물상조합(大邱穀物商組合)원측에서는 섬처와시간제에 대하야 다소연구할 필요가 잇다하나 대구로동회(大邱勞働會)에서는이상요구에 응치아니하면 폭파할지도 모르나 대구상업회의소(大邱商業會議所)에서조정하는 중임으로 즉시해결을볼수잇슬지도모르겟다더라(대구)

槿友會員에非行한警官 討議를警察이禁止

중앙위원회새지금지하여

同會에선對策講究

시내공평동(公平洞)에잇는근우회(槿友會)에서는회원을동막한 비행경관사건(非行警官事件)에 대하야 작십일일 오전열한시에 긴급중앙상무위원회(緊急中央常務委員會)를열고

一、警察當局에非行警官의免職要求

二、今後當局者로서의責任要求

三、糾彈演說會의開催

등을토의하기로하엿든중소관종로서에서 중앙위원장 정칠성(丁七星)씨를 호출하야해사건의토의를 금지식히는동시에 중앙상무위원회까지 금지를 식히엿슴으로 근우회에서는 방금이에대한 대책을강구중이라더라

平壤短刀强盜 舘後里에出現!

관후리에서이십원을강탈

십일밤열한시반경평양부관후리(舘後里)이백사십삼번지홍순화(洪淳和)(편)의집에세명의단도강도가 침입하야 곤히잠는주인을 협박하고 현금십일원이십오전을 강탈도주하엿는데 이급보를들은평양경찰서(平壤署)에서는 즉시활동을개시하야 범인수사에 노력하는중이라더라(평양지국뎐화)

上海朝鮮人 ○○黨大會

령사관에폭탄던진일잇서

佛官憲에警戒依賴

작년에 ○○당의 중요인물인려운형(呂運亨)이 테포되어온이후로 별달은소식이업든 상해(上海)의○○단은 최근에또다시활동을개시하야 십일일오전열시부터 불란서조계(佛蘭西租界)에서대회를열고자이삼일전부터여러가지로 준비중인바 실행수단을 시중에 산포하고 시위운동을하고 잇는데 당시에재류하는 조선사람은 약륙백명으로일본령사관당국에서는 불조계당국(佛租界當局)에경계를 의뢰하는 한편 재작년에는 총령사관(總領事館)이폭발된사건도잇섯슴으로만일을우려하야 경계를 엄중히하고잇는중이라더라(상해)

領事館印偽造 大金騙取

四萬餘圓을

압록강 건너편 안동현 ... 상무리사중도삼대언(中島三代彦)씨의 의형(義兄) 구웅차 동차부구종마(市場道八丁目久渡自動車部久渡馬)는 권귀중도씨의 인감(印鑑)을 위조하야 약속수형(約束手形)으로협청은행(協成銀行) 무진회사(無盡會社)등으로부터 약사만여원을사취하고 권귀조한 인감의증명서를 하기위하야 안동현일본령사관(安東縣領事館)령사경관감일(領事田議一)씨와 밋령사관(領事館)의 인감(印鑑)을위조하야 인감증명의 공문서(公文書)를 발행한것이 발각되어 권귀구증만 는방금경찰당국에 엄중한취조를 밧는중 이라는데 당국에서는령사관의 관인위조는 권례업는큰범죄이라하야 사건을중대시 한다더라(안동현뎐보)

日曜講話

▲貞洞敎會 十二日上午十一時 『新能力을엇으라』金永燮牧師 同日下午七時부터 『基督敎의來世觀』金明性氏

▲鍾路中央靑年會 午前十一時부터 『그리스도안에잇는信仰의義』金昌俊牧師

▲同敎會 下午七時부터 『나아버지를생각함』金昌俊牧師

參茸 唐草乾材都散賣 藥은朝鮮商會 肝氣滯風 영약환 百種腫根治 腫仙膏 貼藥 末藥 調製 專門

十日부터三十日까지

婦人用 은리봉 付 男子用 은皮帶 付

一九三〇年形 實用本位의腕時計

瑞西製ㅋ등一側 六天府十七寶石入 特價 拾三圓

瑞西製三등一側 소티形十六寶石入本 特價 拾五圓

外各種多數品具備

朝鮮日報社內 東京天賞堂出張所

本出張部는今回讀者諸賢을爲하야東京天賞堂이來京한機會를利用하야最新型이요最高實用的인物品을最低廉한價格으로提供하나이다

새해에는 아들아기나흐십시오

혈적량증 경도부됴 자궁병을고치고

건강한부인이되십시사……!

胎養調經丸

부인령약 태양됴경환 잡수시고!!

本舖 會社和平堂藥房 京城鍾路 振替京城一五〇〇五番

家庭配置 行商員募集

今般本社에서家庭配置藥及行商을專門으로目的하야諸般藥品을豐富히設備하고特別割引으로酬應하오니希望하시는분은送信料二錢郵票添付하야規則書를請求하시옵

가려운병

옴、피풍、습、태독、백선、어루러기에 백발백중 거근되는 신약이오니사용하시요재발되면약가반환함 (정가일원)송료삼십오전지방은선금이요대금인환은사절함

京城西大門町二丁目興化門前 半島製藥會社

廣告 도記事이오니 往讀해보시오

아리랑

朴晶鉉 提供 原作脚色 春史 監督 李龜永 主演 羅雲奎 撮影 李明雨

◇近日中先成豫定 撮影晦日三個月餘 엇더한意味로보든지朝鮮映畫中 拔群의大作이요 또한傑作임을自負하는本篇이야말로 우리들의 우리들의참된자랑!

沙里院面電 解決을陳情
면협의원회에서 ◇…道知事에게

정의섯사리원 면에서 경영하고잇는전긔문뎨는사리원의중요문뎨가되어 이 ?은세상이 다아는바로 이문뎨가 속히 해결되지 못하는것은 당국자의 무성의한에긔인하얏다고 하야지난 오일밤에면협의간담회를 열엇든바에서일엇든바 그회에서 다음과가튼사항을 도에진정키로하되 진정위원을 선정할것이시 면협의원전부가다 가기로하고 산회하엿는데 진부는다가지 못하고 안민현(安敏鉉)진중규장(田中留藏)정순화(鄭淳和)죽내인위(竹內仁衛)등사씨가지난칠일에 황해도지사를 방문하엿든바도지사의답변은 다음과 갓다더라

◇陳情事項

一、면긔문뎨를속히해결하여주되이달안으로하지 안으면 면협의원일동은단연총사직하겟다(此면긔해결에 관한참고자료로제공하엿다고한다)

二、도평의원증원요망

三、롱산진정판을 사리원면에 불하하야 공회당으로 사용케할것

右에對한道知事의答辯

一、부임 한후 아즉 몃칠 아니됨으로어서 하겟다고 언명키어려우나 할수잇는대로 속히하라고하며 금번지사 회의에 가서그방면에교섭하겟다하며

二、도평의원의 증원은 도지사가지방의 형편을보아서 필요한수를두는것인즉요구하여부가업슬것이다 만일사리원에 그필요가잇다고 하면 셋이나넷이아니라 열명이라도 둘수가잇슨즉 이런것을 운동하는것보다 사리원을 위하야힘써일하기를바란다

三、내가아즉그건물을보지못하엿슨즉 지금말할수 업스나한번가보후에처분하겟다더라

釜山電車線路延長과 車體改善을陳情
도지사와관게회사에 瓦電府營期成會에서

한동안 세상에문뎨거리가 되어잇든부산전긔부영문뎨(電氣府營問題)는일본내각의긴축정책으로인하야 부영이 파렬된후부영긔성회(府營期成會)에서는언제나시긔를보아 최초의 복안을달성코저 하는중이라하며 위선부민의편의를 위하여 전차의선로연장(線路延長)입금균일(賃金均一)차체개선(車體改善)승무원훈련등(乘務員訓練等)일반시민이요망하는 바몃가지 조건을들어그촉진운동(促進運動)을개시하는중이라는데 이에대하야부내의 각정총대와 조장(組長)등은일반부민의나이을바더다음조건을 려렴한 진정서를경남도지사에게 제출하는 동시에와전회사(瓦電會社)측에도제출하기로한다하며일반시민은하로밧비그실현을기대하는중이라더라

一、府內大新町으로부터釜山鎭의國防橋에이르기까지從來의四區制를撤廢하고一區五錢均一로할것

一、釜山鎭入口停留所로부터釜山鎭普通學校에이르기까지市內線을延長하고從來의所謂田圃線을廢止할것

一、事故頻發을防止하기爲하야乘務員의訓練과乘客의待遇를親切히하야乘客의不安을一掃할것

一、劣等車를一掃하고此를優良한者로改善할것

咸興青年常務會

함흥청년회(咸興靑年會)에서는변사오래전부터 려사적임무를 다하엿슴을인식하고해체할예고를하라하엿스나 여러가지 객관적조건이불리하야 여의치못하고 나려오든바당면한정세로보아아즉적당한시긔까지 그대로 존속을식혀가지고 금후일단의 활약을식하려고지난오일그회관안에서상무위원회를개최하고좌긔사항을토의하엿다더라(함흥)

一、臨時事務所問題中荷里九八(女靑會館內)

一、班確立의件

一、咸靑盟員差入禁止의件

一、會員募集의件

新浦警察의 過當한干涉
강습소위하야행상한다고 신문긔자두사람을인치해 青年同盟은對策講究

함남령무(咸南靈武)에는무산아동교육긔관으로 령명학원(靈明學院)이설립되어 칠팔십명의 무산아동을 교양한다함은 루보한바어니와 근일에동긔 휴학한 여가를 리용하야 본보령무지국 긔자(靈武支局記者)강탈(康脫)군과 동아일보긔자(東亞日報記者)신동철(申東徹)량군은 자긔들이 무보수로 교편을취고 정신상 물질상가진 고통을겪다못하여 멀리 물질의동정을 어들길은업고륙대(六臺)지방에명태풍확(豊穫)기를 리용하야 물품행상이라도하여 다소의리익이라도생기면추운겨울에 나무(薪炭)갑이라도 보태여쓰려고 요지음에『수건양말비누』등의일용품을들고륙대(六臺)에가서 행상(行商)을하엿는데 이것을알게된 소관신포경찰(新浦警察)에서는무슨큰일이나 난듯이 재난구일미명에사복경관 두명이 출마하여 본보긔자강탈(康脫)군을령무(靈武)본적지로 다리고와서 함께행상하든 신동철군을사면으로 찻다가 마츰내찻지못하고 강탈군만다리고 신포주재소(新浦駐在所)로 갓다는바 강습소를위하여 도시지방에서 고학생들이 물품팔러 다니는소위에 지나지안는 물품행상을 하엿다고 이처럼 떠들고 다니는경찰의 행동은 처음보는일이라고 일반

외비난이 자자하는 동시에동화원정영작언 명부 정평지부에서는대책을강구중이라더라(정평)

郡山新幹議員會

선거회 군산(郡山)지회에서는지난칠일에제이회 집행위원회를 위원상사회로 개하고 좌긔사항을결의하엿다더라(군산)

◇決議

一、次期全體大會의代表는李昌鎬氏候補는[illegible]鍾善氏

一、代表旅費는金十圓[illegible]事

一、本部會館建築費로本支會負擔金五十圓에對하야委員會席에서金十七圓五十錢募集하다

一、入會員四人承認하다

一、色衣着用及虛禮廢止는來秋부터實行할方針으로陰十二月二十七日에宣傳文을撒布할事

一、豫算案通過

一、消費組合設置[illegible]하고部長金陽豪部員金銀秋金友洞李鍾美韓珍李寅龍金麟路氏를選定하고徹底硏究하야役[illegible]할事

定青歸支記念式 注意中止로終了
불온한말이업서도 주의와중지를식혀 一般은크게憤慨

지난팔일 오후령시반부터 정평청년동맹귀림지부(定平靑年同盟歸林支部)에서는제이주년긔념식(紀念式)을동회관에서지부장한영윤(韓永允)씨사회로개최하엿는바 림석경관은 개식전부터맹원(盟員)이외는퇴장(退場)하라하며 만약이에 응치아니하면해산(解散)식힌다고함으로별수업시방청객(傍聽客)을퇴장식히는등그처치가심히억울함으로일반맹원은 극도로긴장하든바 순서대로 장관욱(張觀郁)씨가등단하야 귀림지부(歸林支部)의 과거일년 동안의사업을 보고하다가중지를 당하얏스며 그다음축사(祝辭)도역시주의중지(注意中止)를련호(連呼)하고더욱이나해산(解散)식힌다고함으로 불온한말이 업는데 무리하게 금지하는것은 부당하다고 엄중항의한결과 또회는진행하게 되엿스나역시감상담(感想談)등도거의주의중지로 일관(一貫)함으로위원(委員)은천정하야그무리한것을 항의하엿든바 할말이잇스면주재소(駐在所)로오라고함으로일반은 크게흥분되어 조선청년(朝鮮靑年)만세를삼창하고 폐식하엿는데 동지부에서는 이무리한 경찰의간섭에 대하야대책을강구(講究)하리라더라(신상)

平壤禁酒禁煙[illegible]會

평양금주단연동맹회에서는지난칠일오후여덜시부터 평양 중앙례배당내에서 동회장김봉준씨 사회로제십회월례회를중앙리에개최하고좌긔사항을결의하엿다더라(평양)

◇決議事項

一、舊正月을利用하야禁酒講演과物産獎勵宣傳을하기로

蒲塘夜學新設

수원군양감면정문리포탕동에서는권동민의총동원으로문맹을퇴치하기위하야지난십이일에포당야학원을설립하고 무산아동을 열심으로교수한다더라(수원)

郵便所長이 警察事務를代行
천매반에와서적기타를압수 불온한내용이잇서조사한다고 分數업는濫權瀆職

함남단천여해진(咸南端川汝海鎭)우편소장석흑송지조(石黑松之助)는지난팔일하오칠시반경에 그곳청년동맹 반회관을차자와서 여러맹원들이 모혀독서하고 잇는 것을 보고 리론투쟁이라는잡지 한권과 로동자의명일이라는 팜푸레트 한권외금월팔일본보이매를 내용이 불온한지아니한지를 조사할 필요가잇스니가지고 가겟다고 함으로모혀든맹원들은 이미허가된 출판물에대하야 경관도아닌 일개우편소장으로서 조사할권리가업스니 줄수업다고한즉 그는완강히버티고 결국빼앗아 가지고가버렷슴으로 맹원들은 그의무례하고불법한 행동에대하야 긴급히협의한결과 반위원장 강두익(姜斗益)군을동하야우편소로보내어 그를맛나 만흔힐난을한후빼앗어간책자와신문지들도로차저 왓다는데 일반맹원은그의불법한 행동에 분개하며사건을 군동맹에 보고하야일방엄중한대책을강구하리라더라(여해진)

『메달』考案募集
박천지국에서

본보박천지국에서 작년도류월에발표하기를 반년이상 계속구독하는 독자에게는 독자긔념동『메달』일개(讀者紀念銅메달一個)식을 증정한다고하엿든바이제그조지를관철코저좌긔규정에의하야『메ー달』고안을모집한다는데당선된고안주(考案主)에게는본보삼개월분을증정하리라더라(박천)

◇考案募集規定

一、一面에는必히本報『마ー크』를너흘것

二、他一面에는讀者와讀者間親熟을表하는그림이거나讀者와本社間恒久不變의誼를表하는그림이거나兩者間하나를擇할것

三、本報博川支局讀者에限함이되반드시支局으로서配給한讀

[illegible]을送付하여야할것

四、本月末日以內로完納할것

一、但同一한考案이競爭에는먼저들어온것을採用함

元山府의人口 四萬餘名突破
작년보다이천여구증가

최근원산경찰서(元山署)에서조사한원산부(元山府)의인구는사만일천인이라는바 재작년보다 이천인의증가를보앗다하며그것을내역해보면좌와갓더라(원산)

	戶數	人口
朝鮮人	六八八〇	三一四四八
日本人	二九六二	八四一八
諸國人	二四七	二三四
合計	九〇八九	四一〇〇〇

鶴峴隧道工事中 人夫二人重傷
다이나마이트폭발로

지난칠일 하오한시경에 해선(朝鮮鐵道海州線)학현수도공사장(隧道工事場)에서다이나마이트폭발로인부 두사람이 각이주일을 요할 중상을 당한 사고가 생기엿다는데 이외 가계찰변에 발생된 면당일 오정에되어 공사중에잇든인부들이 컨부작업을 정지하게되매 컨례대로 징계하여노앗든다이나마이트에 불을 뎡이게 되엇스나 공교로히 절심(絕心)되엇든것이잇는줄을 아지못하고점심뒤에 다시공사를 시작할때에그중상을당하엿다는 송길동(宋吉童)(二五)이 가정(舊)으로 그곳을 헤리어잇든드려지며다이나마이트가 폭발이 되어 중상을 당하게되는동시그곳에 잇든김덕신(金德信)(四五)외지 오른편반신에상처를 엇게되어 그들은 즉시 해주도립의원에 입원하여 현재치료를 밧는중에잇다하며 그들의 주소는 다음과갓다더라(해주)

義州郡?面?里三六五 頭部及全身 宋吉實(二五)

水原郡水原面梅山里 右腕半身 金德信(四五)

自働車가 絶壁에墜落
승객사인중일인은중상 金泉郡知禮에서

004482

지난칠일 오후칠시 어삽분경에 경북김천군 지례면도곡리(慶北金泉郡知禮面道谷里) 부근에서 자동차가서로 충돌되어 일시대소동을 일으켯다는데 이제그자세한내용을 탐문한바에 의하면 경북 김천군 황금정 일본인 중천 자동차부(慶北金泉郡黃金町中川自働車部) 경북 일백삼십구호 자동차와 동자동차부 일백이십구호차가 서로김천에서 동군대덕면(大德面)외지왕래 하든중 충돌되엇다는데 일백십구호차는 김천에서 대덕면으로 진행하든결과 동부근 곡로(曲路)에서 서로맛나게 되어차와차가 엽흥으로 내리질리게되니까 일백십구호 자동차운전수김원식(金元植)(二四)은 가술경험이부족한자로서잘빗기지못하고 수십길되는단애(斷崖)에 떠러저서 차체(車體)가 전부파손되고 승객은네명중 한명만중상을 당하얏는데중상자는김천군대덕면 화전리박준호(金泉郡大德里花田里朴俊浩)란사람으로즉시 지례혜생병원(惠生病院)에입원하야 응급치료를 바드나 생명에는관계업스나 치료일자는 만히걸릴터이라더라(지례)

咸興上朝陽 讀書會設立

함흥상조양면 상리(咸興上朝陽面上里)에잇는 창진청년회(昌進靑年會)에서는지난일월삼일에회원십여명으로서 독서회를창립하엿는데 일반은 그전도에만흔촉망을가진다더라(함흥)

谷城郡立面 面長留任陳情
물의를밧든면장이사임에 一部面民들이運動

전남곡성군립면(全南谷城郡立面)에서는 일반면민(面民)들이면행정(面行政)에대하야불의가분분하여오든바 별안간 군당국(郡當局)으로부터 심면장(沈面長)에게 권고사직의 명령을 내리엇슴으로 일반은더욱 의아함을마지아니하든바 심상원(沈相源)씨는 주위사정이불리함을 깨닷고서 작년십이월이십삼일경에 사임서(辭任書)를 제출하엿는데 이에대하여 일부면민들은 다시그면장을 류임(留任)케하여달라고 군당국에 진정을하엿다는데 그사건의 처리여하는아즉 알수업스며 이사건에 대하야 군당국자의 의견을 들으면 다음과갓더라(곡성)

긔자 금번립면면장을권고사직을하엿다하니사실인가요

군수 네ー그럿습니다

긔자 미안한말슴이나 어떤 부정사건이잇섯나요?

군수 아니오 그러한사건은 업습니다

긔자 그러면 엇재 권고사직을식혓습니까?

군수 그것은 결국은 자긔가사직한것이지요

긔자 그런데 재해지(災害地)에대하여 면세(免稅)된것도 불구하고 고지서(告知書)를 그대로발부한것은어떠한리유인가요?

군수 그것은아마인가(認可)권이니까 그러한것이지요

긔자 그러면 웨ー 다른면에서는면세부분을케하고 고지서를발부하엿는지요?

군수 그것은미리통지하엿기에그러한것이외다

긔자 그러타면이면만은통지를아니하엿든가요?

군수 통지는다 가려하엿지요만은아마면사무가좀밧부든것이지요

긔자 그런사무를케하고어면사무가더밧불가요?

군수 ……

긔자 그러케이면에서는재해지면세신고자에게수수료이십구전식을징수하엿다니 그것을군에서지시하엿습니까?

군수 그것은알수업소군에서는절대로지시한일은업소

긔자 이번면장사직사건에대하여서는그러한사건의관련이아닌가요?

군수 네ー그러한사건에관련한것은아니엇소

긔자 그러면면장사직사건은어떠한처리를할터인지요

군수 아즉알수업소

長池勞働夜學

경남함안군죽남면장지리(慶南咸安郡竹南面長池里)유지홍시종(洪時鍾)씨는 동리무산아동을지도하기위하야 로동자수십여명을 자택(自宅)에 모아노코 조선어산술、한문등필요한 과정을열심으로교수하는바 동씨의 열심은일반이칭송한다더라(군북)

降雪과 穀價低落으로
元山出廻杜絶

신년이래원산(元山)의곡물출회는강설(降雪)과가격저락(價格低落)으로말미암아전혀두절한상태인데 더구나 콩(大豆)의가격은더욱 저락되어 일[illegible]되엇다나타나게된상황이라바지난십일의취인시세는좌와갓더라(원산)

▲粟 改良斤六錢七厘 在來大斗四圓

▲玄米 一等二五圓六〇 二等二五圓九〇 三等二四圓二〇 四等二三圓八〇

▲白米 一等二六圓五〇 二等二五圓 等外二四圓

▲大豆 特等二二圓 一等一五圓五〇 二等一五圓 三等一四圓七〇 四等一二圓

義州古舘面에서 普校設立運動
긔성회를설치하고긔금준비 四月新學期初開校?

의주군고관면(義州郡古舘面)에서는보통학교설립긔성회(普通學校設立期成會)를조직하고면장독고수(獨孤洙)이하임원제씨가 적극적으로 활동한결과오는사월일일부터 개교하게될 모양이라는데 현재적립금이 약륙천원에달한다하며 임원은여좌하다더라(의주)

◇任員

會長張信祐、副會長韓昌殷、設立委員白英武、金貫成、韓命赫、安錫晃、崔允軾、朴演泉、劉漢栢、高正河、金殷鏞、金夏鏞、韓景華、金秉懋、崔鳳翯、李肺雲、白文奎、張得善、朴世珍、崔基弘、韓泰殷、韓命達、獨孤價、獨孤燦、洪柱榮、白允恒、崔楨淑、白桂彬、金義湜、朴文無、崔承潤、朴泰榮、崔秉武、尹欣燮、書記白君玉

長城土曜會 二回月例會

전남장성군장성면령천리(全南長城郡長城面鈴泉里) 장성토요회(土曜會)에서는지난사일오후여섯시에장성호남은행(湖南銀行)에서 제이회월례회(月例會)를한봉수(韓鳳洙)씨사회로다음과가튼 결의가잇슨후 십일시반에 폐회하엿다더라(장성)

◇決議

一、會員資格喪失의件

二、擲柶大會開催의件(二月一日)

三、臨時總會開催의件(廿五日)

四、次回月例會日字變更의件(二月二日)

五、土曜會通信發行과原稿提出의件

六、會員缺席手續의件

龜城南市 米穀市場爭奪戰
십구시가주민들의맹렬히다툼

평북귀성군 방현면남시(龜城郡方峴面南市) 우시장(牛市場)은 전군에서 제이위(第二位)로 굴지할뿐만아니라 린군(隣郡)의 중앙지에 속함으로 각종농산물의집산이 자못만허 날이갈수록 한발전을 하고잇는바 지난달삼십일부터는 상하탕구역에서 장군들로 몰어가며 시구를쟁탈하기에 수라장을일우어 장판들은 갈바를모르고 쌀자루들을고 가두에서 방황하엿는바 이제 그자세한 내용을들어보면 본래시장의 중앙지인 구시장에서미곡기타모든물품을 매매하여오든바 시구가나날히 확대되면서 사오면전에 신시가(신작로간)와 구시가(중앙지)가 시구이전으로 서로다투다가 필경새로번갈어서 한장식미곡장을 보아오든터인데 지난달부터는 신시가의시민들이 발긔하야 신시가에서 만미곡(米穀)장을 보게하여달라고 방현면에게 진정서를제출하엿든바 그리유는 종래에번갈어 보아오는데는 물가가일정치 아니하야 장날을따라오르나리며 구시가는 즉국성인들이 시장매수로 미곡을노흘자리가업다는것인데 구시가에서는 시가의중앙을 버리고 한편으로 물어갈은 [illegible]

光州에서 藥業會社發起
資金二十萬圓

전남광주(全南光州)에서여러해동안 약업에종사하든 한영석류상벽(韓永錫柳常璧)량씨가지난십일일부로 남선약업주식회사(南鮮藥業株式會社)를총주수사천주(一株五十圓) 공칭자금(公[illegible]

위 일반약가의 보약자의편리를 도모하리라는데 발긔인의씨명은아래와갓다더라(광주)

◇發起人

韓永錫 柳常璧 沈相用 金[illegible] 金圭益 崔錫鉉

發起人總代 韓永錫 柳常璧

水道물이흘러 交通에크게障碍
◇…일반주민들은 ◇……當局을非難

호남선 장성역전(湖南線長城驛前)은 새로발전되는도회지로서 인구(人口)가 조밀한데 동지방은원래논(畓)바닥을지축(地築)하야 집을짓고사는관계라 식수(食水)가 곤난함으로 동리뒷산으로부터 저수(貯水)하야소위수도(水道)라는것을만들어근히[illegible]물을 먹게되엇는데 그관리에는[illegible]는 장성면(長城面)이하게되엇슴에도 불구하고 한번긔부밧아 만들어노흔후는수도라는일홈조차업서지게되고 수구는 헐어서 물이비오듯이 주야로 솟아나와 그부근은 발을드되일곳이 업시 길바닥이 질어서 다닐수가업서 곤난하다하야 일반 주민들은관리하는 면당국을 비난한다더라(장성)

殉職消防 慰勞金募集

대구전정(大邱田町) 백학식당(白鶴食堂)에 화재로인하야 십이명의소방수가중경상을당하엿다함은 긔보한바 어니와순직소방수(殉職消防手)와그유족급가족부양료(遺族及家族扶養料)모집에대하야 총삼만칠백원을요하는바그모집방법은 지난팔일 대구부회의실(大邱府會議室)에서공직자와 신문관계자가 모혀협의한결과다음과가티결정하엿다더라(대구)

總額金三萬七千七百圓內二萬圓은大邱府民으로부터募集하되 朝鮮人五千圓 日本人八千五百圓 銀行會社六千五百圓外不足金一萬七千七百圓은特別有志家及官公吏로하기로되엇다더라

三十乞兒에게 衣服分給
대구구세군에서

구세군대구지방영(救世軍大邱地方營)에서는 지난십일일오정부터 동례배당내에서 대구시내(大邱市內)에산재하야잇는걸아(乞兒)약삼십명에게의복(衣服)을분급식하엿는데 길거리에서 떠는불상한걸인들은새옷을바더들고 감격에넘치는 눈물을먹음고도라갓다더라(대구)

借家人들의 投書를蒐集
가주에대한불평과요구 本報金泉支局에서

요사이경향각지에서 차가인(借家人)들이결긔하여 집세감하운동을맹렬히한다함은매일보도함과갓거니와 이제경북김천(慶北金泉)에서도 본정더욱히욱정일대에는 거의세집이라는바 대개십칠팔원으로부터 이십원이상이라는데 금해금으로처로 긴축정책(緊縮政策)이 일반민중 생활을위협 하엿슴은아니라 긔중경제계의 불황(不況)이 막심하여 처반물가가 저락함에도 불구하고 오즉집세(家賃)만은 빗쌈에도불구하고 그대로 밧는다하야 가주(家主)에게 대한 불평이 일반차가인사이에 자자하다는데 이에본보 김천지국에서는 솔선하여 이운동을 구체화식히기위하야 일반차가인의 투서(投書)를모집한다는데 차가인들은 몃간집에 일개월집세가 얼마씩이며 그가주에게 요구하는조건불평(條件과不平)등을 엽서에다가여실히그리입하여서 본보김천지국(本報金泉支局)으로투서하여주기를 바란다더라(김천)

漁船顚覆으로 漁夫二名溺死
명태잡이가든배가전복되어 ◇……咸南六臺에서

함남신포륙대(咸南新浦六臺)에는지난팔일 새벽에 명태(明太)잡으러나간어선(漁船)한척이마양도(馬養島)근해에서전복되어승조원여섯명중에두명이익사하엿다는 참변이 잇섯다는바 이제 자세한 소식을아러본즉전복된 어선은 륙대(六臺)강인관(姜仁寬)의 소유선으로써 지난팔일새벽에 다른어선들과 함께명태잡이나가다가풍파(風波)를만나 모다도라오든중 전긔강인관의배는 돌연히 폭풍을만나전복되자 승조원여섯 사람이모다망망한 대해중에 떠러지게되엇는데 원래추운겨울임으로 솜을만히 노흔 어부의 의복에물이잠기며몸을 움지기지 못하게되어엎허진 배시속에서 헤매이는것을마양도석정리(馬養島石井里) 김학신(金學信)의소유어선이지나가다가 발견하고 모진풍파에죽어도함께죽자는결심으로천신만고로 겨우 네사람만구원하고두사람은 형적도 보지못하고도라왓는데 전긔구조선주(救助船主) 김학신(金學信)은자긔집에다려다두고 어러붓든 의복을전부칼로 씨저내고 응급수당을한결과 생명에는 아모관계가업스며 이급보를접한 강인관의가족이며 일반동민들은 김진긔(金珍基)씨의 소유발동선(發動船)규광환(奎光丸)을 어더가지고참변이 발생하든 근해를차저보앗스나 두사람의 시톄는종래찻지못하고도라왓다는데죽은두사람의씨명은다음과갓다더라

北靑新浦面六臺東里

姜仁寬(三) 李永韻(三)

製叺講習會
경산에서개최

경북경산군에서는지난팔일오전열시부터 동군청에서 경산(慶山)자인(慈仁)안심(安心)압량(押梁)하양(河陽)의 다섯면면장들을 모호고 한해리재민의구제책으로 전긔각면에다비료(肥料)넛는가마니치기를 장려하기로하야 다음과가튼 사항을결정하엿다하며 동사업은 작년에도시행하여굶주리는 리재민을 만히건젓다하며 압흐로도 영구적

생산지(生産地)가되도록군당국에서는 노력한다더라(경산)

一、금월중순부터시행하되각면에서강습할것(식비보조)

一、긔계무료대부

一、[illegible]에상전식도지방비로보조할

一、[illegible]품평회(品評會)를개최할

酒類非買 同盟을組織
安東豊山과甕泉에서 쌀갑은헐한데 술은빗사다고

경북안동군 풍산면(慶北安東郡豐山面)에서는 지난달삼십일부터주류 판매업자들이 절속하고주조조합에 대하야비매동맹(非買同盟)을 단행하엿다하며이와함께 북후면옹천동(北後面甕泉洞)에서도 지난일일에 역시비매동맹을 조직하엿다는데 이제그자세한내용을 듯건대 미가폭락(米價의暴落)함에도 불구하고술갑은 여전하다고하야 안동각지에서는 불평이 자심하든바 풍산옹천(豐山甕泉)두곳에서는 판매업자들이 백미일두에 일원팔십전 내지이원임에도 불구하고탁주일두에는 이원이십전식 바다서 쌀한말과 탁주한말을 교환할수 업슴으로 쌀갑과가티나마 하야달라고 차요구하엿스나 조합측에서는 듯지아니하고 풍산에서는 겨우 한말에 일전식박게 감하지안흠으로 그와가티 비매동맹을단행한것이라더라(안동)

◇[illegible]成業紀念盛況 전남순천군송광사[illegible](全南順天郡松廣[illegible]

海州記者團 정긔총회

지난륙일하오일곱시해주신문긔자단(海州新聞記者團)에서는해주남본정료리집영양관(迎陽館)에서제이회정긔총회를열고임원을개선한후 회무진행방침(會務進行方針)기타를토의하고 나어신년간친회가 잇슨후 동원한시에폐회하엿다는데금번개선된임원의 씨명은 다음과갓다더라(해주)

◇任員

代表崔相稷(朝鮮) 庶務孔泳[illegible](東亞) 崔承寶(朝鮮)

水原少年同盟 委員會又禁止

수원소년동맹(水原少年同盟)에서는 새해를 당하야지부설치등 중요한안건을 토의하기 위하야 금월십이일에제이회집행위원회를 열랴고 경찰에 계출하엿든바 경찰은 무조건으로 금지를명함으로 부득이 중지하엿다는바지난십이월에도 집행위원회를금지하더니 또한 연속하야 금지하엿다하야 경찰의 무리를비난한다더라(수원)

水原小火

지난구일오후여섯시경에 수원군태장면지리 오백륙십륙번지김재선(水原郡台章面池里金在善)(六五)의집에서 불이나서 경찰서원 소방대가출동하야 진력한결과 한시동안에진화하엿는데 그사실을 들으니 뒤전에다가 불씨잇는 재를버린관계라하며 단가사리 비간집두간이소화되엿는데손해는사십원이며방금도당국에서원인을조사중이라더라(수원)

地方通信

大邱

◇自轉車專門竊盜＝一定한住所가업시돌아다니는金德伊(二三)와星州出生의李致一(三一)의두명은共謀한後京大邱安東等各地로돌아다니며自轉車數十臺를竊取하야팔아버린後大邱에와서또다시自轉車를훔치랴다가大邱警察署에檢擧되엇다

◇騙取物로開店＝大邱新町二七二雜貨店하는金奇洙라는者는[illegible]以來內各商店으로 다니며洋襪과雜貨等을騙取하야前記場所에서雜貨商을經營하다가檢事局에!

金泉

◇飛鳶大會開催＝城內町少年主催로舊正月二、三兩日間을두고城內町第一峰에서金泉飛鳶大會를開催한다는데申請金은一人二十五錢이라하며申請場은城內町矯風會館이라고

◇基督敎會館使用을非難＝消費組合員總會를來二月十一日에大和町에잇는基督敎靑年會舘에서開催하기로決議를하엿다는데이消息을들은組合員中에서는다른場所도使用할곳이잇슴에도不拘하고基督敎會舘에다가科學的精神을가지고잇는組合員大衆을集合케함은矛盾의極致라하야非難이甚하다고

◇德田洞水組許可問題＝代項面德田洞山谷에水利組合을設置코저該面內有志四十餘名이水利組合期成會를組織하고其間田代郡守在任中에第二回나陳情書를提出하여道에서實際實測으로來金하엿섯나明春에와서踏査하겟다는言을남기고갓다는데該組合期成會員中에는일무로와서實地까지와보지도아니하고明春에다시오겟다함은民間企業을넘무輕視하는것이라하야매우憤慨한다고

地方人事

◇孫應麟氏(定州郡守)去六日退職人事次本報定州支局訪問

◇取消及訂正＝十二月二十二日附本報發行第三千二百十七號第二面五段에『時勢變遷』을모르고妄動하는三父子이권의세력만밋고망동(關天海龍面)에一珍事』란題下에揭載된記事中[illegible]는無根하기取消하고金文京姜準吉을金文京美準[illegible]

當一月八日水曜부터特別大公開
메트로꼴드윈會社超特作大映畫
大名篇 요란다公主 全十卷
메트로꼴드윈社特作大映畫
名篇 미스터저라커리 全八卷
巨匠에드몬드그ー랑그氏監督作品
名星도울니앙매인스氏 巨星마리오니ー루우氏 名花사리오니ー루우孃 主演
大讚告
유니버살會社特作大學映畫 學生喜劇 新大學生活 全廿四卷中第三回四卷上映
名星조ー지루이스氏 名花도로시가트너바ー氏 主演
今週限하여特別料金을提供 階上 大人三十錢 小人二十錢 階下 大人二十錢 小人十錢
市內寬勳洞 優美館 電話光三五九番

一月五日낫부터超特別大興行
◇파라마운트社特作 名花에스터랄스톤孃主演
名篇 脚光의影 全八卷
經과名聲에서煩悶하는엿든女子의이야기입니다
◇EBO社特作映畫 下水道 全八卷
絶對優秀映畫를見失치마시!下水道!下水道!오래가지시는作品巴里의名物巴里花!
◇朝劇키네마社超特作 金永煥監督第三回作品
젊은이의노래 全十卷
原作尹相寶氏 主演羅瑄氏並靜淑女史
興行價値百萬圓!絶對娛樂本位의映畫부대見失치마시압
豫告 消防手의마지!黑衣의騎士! 폭스社 산송장、險入港 封切
朝鮮劇場 電話光一二八

一月十一日 封切
新春第三週의超特別大興行 特別料金
◇파라마운트社超特作映畫 로이드스피ー데이 하로로드로이드氏
一年一次로이드映畫中에서도白眉超名篇은로이드스피ー드!스피드超高速度大喜活劇天下無敵空前의最大傑作
◇獨逸에푸超特作映畫 어머니 八卷 에미ー카夫人 主演
至高至純한母性愛의高唱!天下人士의期待가얼마나컷슨가?보라!그리고마음것울자!
◇파라마운트社大傑作映畫 호바드헨리氏 監督 아돌프멘주氏 이부린부렌트孃 共演
호링에거씨 全七卷
銘銘한逸品構想의奇想天外의約款!演技는卓絶興味진진戀愛喜劇파라마운트社超特作映畫
◇獨逸에푸超特作品
次週는 朝鮮研劇舍大公演
高級 常設 團成社 (電話光九九五)

職業 月收入五十圓以上數百圓 보고手當金도有함規則
二十圓과開手當金도有함規則要二錢切手
朝鮮沙里院 鮮一製藥社

詩人蘆溪의藝術(十)
朝鮮文學의一研究
李殷相

八、蘆溪의自然詩

그런데 蘆溪이라는것에잇서서는 무엇보담도第一먼저 要求되는것이 『山水愛』라는것이다

그것은蘆溪生活의 絕對的條件이다 그럼으로 그러한이들에게는 온갓趣味와生活의全意識이 잇든 그리로몰려버리는것이다

그리하야 蘆溪도구름을헤치고 蕭芝嶺에 오름으로써四皓商山을疑心하리만큼 一身이香氣롭다하엿고 롱은여귀(紅蓼)를 헤어내고 釣月灘에안즘으로써 桐江興味를부러워안흘만큼 질거움을갓젓든것이다

數 魚躍一首를보자

溯泉에 하랏으니 가는고기 다보인다
一二 三四들
낫낫치 헤리로다
童子야 새물엣고기를 다시헤어 보아라

이것은『題黃太守呼韻』(二首中一首)

天光雲影涵淸潭 魚數分明一二三
高臥磯頭塵慮斷 求仙何必學童男

이런것과 互相對照하야볼만하거니와이와가티 山水愛라는것은 그들의趣味쁜이아니라 그들의生活 藝術을形成하게되는것이다

그리하여좀더그노래가 純粹化하는때에는 비로소 自然詩의本面目에까지 到達하게되는것이다

蘆溪의時調中에서는 적으나마二三個의 比較的純粹한 自然詩를 차저볼수도잇다

江上山 나린곳헤 솔아래 뷔은물헤
翠嵐 丹霞—
疊疊이 둘녓스니
어즈버 雲母屛風을 갓그란듯 하여라

이것은『蘆溪』一首로써 그것이純客觀的自然詩는아닐망정 보기드문例라고 아니할수업고

峰頭에 소슨달이 이山中에 비최도다
九萬里 長天이 멀고도 뭄건마는
高山이 挿天하니 돌우흐로 나는듯다

이 것은 『吐月峰』一首니 이것도 亦是客觀性을띈類로볼수잇겟다 그리고 또하나好個의風景詩라할만한것은『鰲玉』란一首다

磯頭에 누엇다가 꽤다르니 달이밝다
靑藜杖 빗기집고 玉橋를 건너오니
玉橋에 맑은소리를 자는새만 아놋다

얼마나 아름다운노래인가 可히써그幽雅한情趣를 모자람업시을떠人다고하겟나 이와갓흔種類의詩歌는 朝鮮詩歌속에서 그類例가稀罕한者라고도 할수잇슬만한것이어니와 엇잿든蘆溪의詩歌中에서 이만한客觀性을가진 自然詩의種類를發見할수잇는것은 재미잇는일이라할만하다(續)

재떨이속에서 새싹움칫는
이영의슬픔만은앗잠은이외다

라는所詩처럼을 내여노코는나는이영의 머장성아 나는이영의 젊은농군 나는이영의 젊은시인이라고 보는것가티 간조히여서 버려간것이다

◇

맘이울어지고 모라이만쓰카일서서 선하품을할반찻도잡을것업는詩이다 漢軍이면漢軍、詩人이면詩人하나를 잡아내여 眼할곳잇는詩를 젊은이의마음으로 써보다면 좀더조흔것이 나오지안흘가

코고는소리 李春惠(朝鮮)

나는이詩를읽고 未來에 큰詩人은 女性中에서 생겨날것이다라고 소리치고도십다 어나라 이영의젊은이의가슴을 참理解해주는이는 그의안해인내로소어다!고 볼오짓는것에우리는 눈물에갓가운感激을 늣기는것이다 이번의新春詩中의第一位로 밀기를 주저안이하는것이다

◇

그러나 朝鮮에 女流詩人은나서기는잘하고 態度을보여주지못하는것을 여태껏 보와온우리는 이女性에게 징이못을노치말고 조흔詩賞을 贈하여주기를바래는것이다

의『코고는소리』는 우리는 이讀者을가진 平凡한詩로 評하기는생각우모不足한과弱한것을엇떠케하라(作者가 女性이아니라면女流詩人云云」는 無用의말이될것이다)

내 어 머 님 李貞求(朝鮮)

나는일즉부터서이詩人을만히보고 잇다 모양을가지고 보와왓는것이다 去年學生詩에當選하고 또이번에 入選되엇는데 去年의그것그後의 創作等에서 보든것보담큰飛躍을보여주엇다는것으로 大後의 君의더큰詩가 날을밋는것이다

◇

그러나이번의내어머님은(盟誓도)한개의간절한 民族的意識에서나온 人生派的過去에 屬한것밧게는 아모것도업다

잉 크 병 金周彰(朝鮮)

앙크병 萬年筆녹쏫받아엇는내이것이 彼此의동무요 伴侶者라는것인데 表現의새로웁은잇서도 亦是한개의偶意를감춘것밧게는 아모것도업다

新春當選歌謠漫評(一)
◇……三社分比較合評
金炳昊

所謂朝鮮에서 刊行되는雜誌가 新進 無名作家를爲하야 作品을 大大的으로 募集紹介하는것은 極히적엇거나全無하엿든것이다 그것에對하야서는 文壇的先驅들까지라도無誠意하얏든것이다 다시말하면 文壇後繼人에對한 關心이적엇다는것이다 번죄하면 文壇沈滯만불으짓는것이 그들의文壇觀이오 前提가되어왓든것이다 그들은 新進의出現을 助成한다느니보다 도리어 귀치안허하거나 間或 佳作이 發表되드래도 默過식혀버리는것이 그들의地位保存이되어오든것이다

◇……◇

이에朝鮮의冒險機關의 最高權威가되어잇는 各新聞社에서 이新進 無名作家들爲하야 文藝作品을 懸賞募集하얏든것은 큰意義를가진것이며 新進의出世門을 열어주엇다할수가잇다 그러나 一便 생각가면 그當選된作品이라는것이 그러케들佳作이 적엇는가하는 疑心을 안이할수업는것이다 그러면 順序를딸하 試評을하야보자

詩 歌

나는피리부는사람 崔昌變(中外)

이사람은 처음나온 사람이다 그런것만큼 아詩는 潑剌한맛이업고 한개의象徵詩를 버서나지못한다 이것은한개의 목은感傷詩에 지나지못한다

젊은이 影秀(中外)

나는 이것이 前者피리부는사람보담 낫지안흘까한다 求職者의 설음 憤함이 잘나타가잇스며 뭇찔의『장가로발을뒤틀어 파리나 불랫드니 버들닙 떠기前에 물맹이에손 이엇네』는相當한技巧를보여주는것이다 同時에一種의 유ー모어味가잇서서조타 그러나 現實에處하야잇는失職者들의 진대 너무나세ㄴ티멘탈하게 업지안흘가한다

◇……◇

나는피리부는사람이다 얼마나 非現實的 原始的 牧歌的이냐 이런것들은 十八世紀노래이다

달밤의低唱 金英昌(中外)

면 大端히柔弱한餘情詩라고 볼수밧게업다

해는밤서 하늘마루럭에올랏건만 아직도 개지안코 大地를덮싸고잇는 이안개를 피리를불러 몰리치라는 原始的 잡고대에 더지날것이업다 作家는 안개를 이世上의罪惡으로 피리를 그것을 몰리치는武器(××的行進曲)으로비지서 보헛가든데 그리타고하면 그象徵하는것이 너무도 부드러워서 아무런感激을 주지못하는것이다

文學上平面과立體的見解 4
金炳濟

×

여기에서 그들의無土壤的理論의誤謬를 確證하기爲하야具體的論據云云하는 蘆風의民族意識에對한 一節을다시한번引用할必要가잇다

『太古의 部落時代以後 朝鮮民族의支配權力은 或은近古에는 支那民族의 支持下에 貴族의손에잇섯고 近古에는 堂上班族의 中心으로 君主獨裁의 手中에잇섯다 即그時代에 營爲되는 民族의 生活關係에따라 適切히 經濟的社會關係에따라 또는그에 根源한勢力關係에따라 支配階級은 或은貴族層이엇고 或은兩班層이엇고 或은 富裕階級이엇스니 貴하야 朝鮮文化의歷史的支配者와 및그支持者도 貴族階級 兩班階級富裕階級과如한 特權層이엇고이러한 支配階級은 길으는 大多數의 勞力階級인 賤踐層은民族文化의 錢淬物』을집는데 지내지못하엿스나 그러나 朝鮮民族이 血緣地緣의紐帶를라고 結合되고 共同××에對한一致鬪爭의意識 共同의利害存滅의一致意識을것처서 民族的性格을建設하야간史實은우리가먼저肯定하여야한다 實로偉大한속生되나니 民族的性格에서 洗露하는民族意識 民族感情은우리의本能性格을일우어民族的結束의힘이되고 他民族과分別되는등물것고 同類同氣同族의生命이 흠으는源泉임으로본다 그리하야우리는他民族에比하야서는 到底이늣기기어려운 親和力을 不知不識間에 獵取하엿고 『同一體的絕對의包容力을길러왓스니 朝鮮意識은 이와갓흔悠久한歷史過程속에서 性格化한朝鮮民族의意識그것이다』(文中括弧는筆者)

×

讀者는이一文에서 무엇을發見하엿스며 具體的論據云云하는 그들의理論的根據는무엇을말하엿는가?

××主義的支配慾에서나온奸惡無雙한 그들의正體를暴露하였고 比較한것밧께는 아무것도 가질것이엽다

왜그러냐? 支配階級이야貴族層 兩班層 富裕層이엇든지 말든서 大多數의賤踐層은民族文化의錢淬物을집는데지나지못하엿스나 그들에게(貴族、兩班、富裕)아무말업시 잘服從하면 合하야 ×××× 이것을偉大한속生覺 ××××을하여서 遺讚하엿스니말니다主한다고 이말을討議하기가너무 策업는 일이다

×

萬一그들이말하는바 民族意識그대로의運動으로써 民族的××을 貫徹하엿다고하야보자 그러면 朝鮮이란이나라는 우에말한바와가티 支配階級은貴族層、兩班層、富裕層에歸屬될것이요 大多數의 賤踐層階級은다시금民族文化의 錢淬物을집는 太古時代에還元하고말것이다 眞一이것도아니라면 朝鮮民族의 民族×××과 民族的甦生은絕對不可能할것이요이대로의現實社會에 ××과××오로써生活하여갈쁜이다

×

그리고 그는 朝鮮民族의民族的結束은 到底히他民族에서늣기기어려운親和力을 不知不識間에 獵取하고 同一體的絕對의包容力을 길러왓다고、都大體親和力을 말지안햇다 包容力이란 무엇을指稱함인지 解得하기가 어려운말이다

늣기기어려운親和力 同一體的絕對의包容力을가진過去의朝鮮民族은엇더한役割을敢行하엿스며××××××××××××××××××한것은무엇인가?

이러한 抽象的概念으로서는民族的結合은 到底히 可能할수업다 大衆의全般的生存意識

을 [illegible] 民族運動만이 [illegible]的으로民族的結合을 先成할수잇스며 同時에 ×××와××、民族的××은 可能할수잇는것이다

그러나 그들은 또이런말을 한다 『朝鮮民族은民族으로서의 [illegible] 力要求(力要求이아니라 [illegible]이다)』 朝鮮民族의要求가 [illegible] 母胎그에에 解決될 [illegible] 는當面한 오늘의問題를解決하고서할일이다 라고하지마는 事實인즉 理論上根據가업는말이다

말하자면 한부로하는짓이라 [illegible]부터먼저차저두는格이다

階級關係와民族關係

그리하야 梁柱東 [illegible]氏等은 朝鮮의現實的情勢를 正確히 [illegible]하지못한으로서 階級關係와民族關係 [illegible]하라하엿고 [illegible]은 朝鮮 [illegible] 理論을[illegible]身體와가티생각하야 理論的[illegible]을찾는다고 에[illegible]階級的民族意識이라云謂하엿스나 이것은모도가 階級的意識에對한 [illegible]한見識을갓지못한데서 생긴理論的矛盾에不過하다

金東仁氏의藝術殿堂을破碎(三)
權九玄

× × ×

要한에게서手數를한 金東仁氏는素月에게와서도 오히려自重反省할줄을몰랏다 氏는素月을朝鮮民衆과 詩歌를接近식힐가장큰人物이라고 推戴하는그前提로 素月은朝鮮情調의理解者라하얏다 그러면이朝鮮情調란무엇인가? 氏는스스로說明을하되 日本人의歌人高濱清이가 그의著『朝鮮』에 朝鮮의民謠『아리랑』을亡國的이라고하고십흔哀調라고한 그哀調가素月의온갓詩에豐富히나타나잇다 말하고 나어서그哀調야말로두루數千年間 鄕間婦女들에게傳하야나려온바 가지고잇는그哀調에달음이 업다하며 이것을獨特히放棄한叙辭技術로써적어노흔것이 素月의詩라하엿다 即이러기에문解者라는것이다

그러며 남의나라사람까지亡國的이라고한哀調 조선의『미나리』가 가지고잇는哀調 이哀調로써써와아노흔것이 素月詩의全部인것을 우리는잘알수잇다

◇

그러나 素月이事實에잇서서 이와가튼詩를 썻는지모르거니와 비록썻다할지라도 그것은 여기에서 問題가되지안는다 問題는오로지 金東仁氏의認識的錯覺을 暴露함에잇다

金氏는素月을 發見함으로부터 조선民衆과 詩歌를接近시킬가장큰人物이 생겨난것을깃버하엿스니 우에서도말한바와가티 朝鮮的精神은 일치안코잇는것만은 分明하다 그러면 이미朝鮮的精神을 일치안코잇는以上 조선의民衆을 理解하여야할것이아닌가? 氏의말과가티 數千年間鄕間婦女들에게傳하야온그조선의『미나리』가가지고잇는哀調가 朝鮮情調조선感情일른지모르나 그러나이朝鮮情調 朝鮮感情은 鄭見한者만이맛볼수잇는 朝鮮情調 朝鮮感情일지언정 우리가본朝鮮情調 朝鮮感情은안이다

더욱히 오늘의그것은 될수업다 過去數十年間을두고 朝鮮民衆이 二重三重으로 ××맛해서××엇온것만은事實이다 그러나 그러타고 그맛히서그대로 窒息하지도안코 落膽하지도안코 뜻뜻이버리어나려온것도 事實이다 그들의底流와 가리흡으는 潛在意識은 歷史의페-지를 몃번이나 뒤쳐번하엿느냐? 順序가바귀엇다 무엇보다도몬저 金氏의말한바 朝鮮情調 朝鮮感情이라는것을 우리는 여기에서 具體的으로 解剖하여볼必要가잇다

現代詩의彈力的要求(五)
女性的官能藝術에서男性的血躍詩篇으로
鄭蘆風

事實한거럼 더나아가서 朝鮮의現實을 살펴보라 家庭의成立파 그繼詩라는것부터 얼마나 어려운 現象에 當面하야잇는가를 多數의 直接勞役에就하는 勞働軍들이 港口나都市의 勞働組合 크나큰한房에 數十名式쉬워서 或은새우잠을 或은곰의잠을 連夜의잠자리로하고잇지안는가 이사람들에게잇서 性의滿足은 實로벗산감을 支拂하고야겨우滿足식힐수가잇는 그러한共同의娼婦에서만이 可能할뿐으로 一婦一夫고무어시고 適用될餘地가업는 한生活에 떠러저잇지안는가? 辛酸이러한生産部門에 就役하는勞働者들은 이와가튼地境에떠러저 잇게되고 이러한勞役階級을地盤으로하야만이 生活이可能한

詩人들은

眞歌、享樂、淫蕩의 詩篇으로서 低落식히고잇지안는가? 우리는 嚴然히부르짓는다 이경에의甦生을自覺한 詩作이不可能하고 오히려××를위힐모양이면 詩를내어던지고 고요히繪路를省察하거든 그리하야詩作만이우리에게必然한 事實이안이요 더욱히 公衆의배가얼마나만흔가들

母論、現代의우리意識」을 獵取한詩人에게잇서서도 單純한機械가아니며 木石이아닌以上現代生活者로서 要求되는生理的運動을 拒否하는것이아니다 人間自體의 生理的構造上 肉體的勞働機能에잇서서나 精神的勞働機能에잇서서나 無限의活動 無限의繼續로써 全一日만이라도 繼續하기는 거의不可能한일이다 有機的證驅의本質上必然的으로 細胞組織內의新陳代謝가 要求될뿐만아니라 精力保存上 不可避의現象으로 活動에對한休息 運動에對한安息 勞働에對한靜止 그리하야睡眠의要求에이르기까지 動態와靜態를두고 그야말로交錯的連絡關係가 要求될수밧게업고 이에對한適切한照應이업시는 우리의生命을維持하기가어렵다 그럼으로때로서 活動과對際를利用하야 山川景概을 鑑賞한다느니보담 激烈한勞働의鬱憤과 生活의辛酸味에 混濁한胸襟을 씻고自然의美에衝하야 잠고난한慰安과 快活의活力을 回復하는貴重한瞬間을 決코輕忽視하는것은아니다 그러나우리는 同時에이러서는 아니된다 休息、靜止、沈默、睡眠을 自然에의抱擁等 人生의消極態는嚴然히 그의積極態인活動의 再活動을爲한 休息이어야한다는것을 그럼으로 우리는 某新聞社主催의座談會에잇서 朴八陽氏의質問『푸로레타리아立場에서는 自然을노래한詩歌에對하야 엇더한態度를가질것이냐』에對하야 푸로레타리아藝術同盟의 評論家某氏가 『우리에게는 그러한거들이엽다』고한回答을 支持할수는업고 『우리는 自然뿐만아니라 엇더한

人生과의 交涉일지라도

詩化아니할責務를 짐지는者가아님쁜에 손치는것이아니라오히려 自進하야 詩化할立場에잇는것이나 그러나上述한바『이러서는아니될』規定을버서낫것은아니라하는것이다 同時에우리는 意識을 獵取한者로써 現代우리의人生體系에잇서如上의消極態度가 차지하고잇는 價値認識을 게을리하고서 나히리스트모양으로 無爲休息의 遊戲를위하는 詩作을힘쓰거나 神秘主義者모양으로 現象의背後에 누은힘 不可思議力의實在를容許하고 幻想審美에耽溺하거나 또는自然界의散漫한美에陶醉하야 現實的任務을沒却하고 每樣自然禮讚의鄕愁을 떠나지못하는詩作에엽푸러지거나 猛烈한 世紀末的色彩를띄고 焦點업는 態度로서 現實의醜惡한享樂 瞬間的享樂에 事力하거나 마소비슴의卑劣한 淫蕩性欲에 沒頭하거나 또는感覺派모양으로 末梢神經의舞踏에만 吸吸하는 그러한 傾向의詩作을 無批判的으로是認할수는 母論업다 決局이러한系統은 于今까지發展한바 過去觀念의遺物을繼承하야 所謂人生觀을歸依식히고 陶醉한過去의

方法論을

것처서 生活해가는一群이거나 또는意識을 獵取하지못하얏슴으로 蠢蠢히把握엇 如上의現象에對한價値評價를 나릴수업슴으로 由來하거나 不然이면 그生活의 쁠조아性 또는푸티쁠조아性에서 生産된個人主義的自己陶醉에서 誘起된것으로 우리는斷然히 排擊하지아니할수업는것이다 그러나이러한人生觀파 아울러그方法論의生成過程에까지 究明의熱誠을베푸러 그의依據하는바社會的根據를 明瞭히認識하는同時에 現代까지의 變遷的意義와 그의現實的機能을 究得하야서 우리의오늘날意識으로서의 批判的把握을힘쓰고 우리創作生産에 利用하자안허서는안될것은 母論의事로서 旣述한바 排擊의意義와矛盾되는것이안임은 誤解해서는안된다

가지지못한 勞力階級 直接生産部門에 就役하는多數의 이 現實奴隸들이供給하는 生活資料로서 그의生存과아울러 藝術的活動이可能한現代詩人 現實生活과는동떠러지게버그러진 文化生活의使徒로서 夢幻의世界에逍遙한는

現代詩人

들이 엇더한幻域에서昏迷하고잇스며 떠라서그의詩作은엇더한것이엿든가? 우리는以上의課題를 이미究明하얏다고밋는다 우리는 다시 이部類詩人들이詩에잇서 또는詩의評論에잇서 우리에게 무엇을보혀주고자힘썻스며 또 무엇을動하야마지안는가? 를 考察하야보자

詩壇漫評(四)
既成詩人、新興詩人
申孤松

藝術은常識의 現實的追求와 個人主觀主義의 矛盾의 揚棄는 우리가안이면 解決못한다 『푸로레타리아、데아리스트』가아니면 解決못한다

우리는 病的神經質의 文學樣式에서 버서나자 現實을通하야 進就的으로 우리의生活態度를 把握하자

그리고이모든 敗物乃至廢物을淸算해버리자

天下의 젊은詩人이여 自進하야 危地로가는者는 世上에서 가장어리석은者이다 우리의文學은 全文學의 合理的承繼者인것을 다시말한다

숨은 은모든석큰조아하는 缺陷이서 救出하는 새로운公器이다 老朽한無用의 屍體를淸算하여라!

天下의젊은 詩人들이여! 鼓膜에머패질을하고 귀를나귀의 귀가터기우러世上의소리를들어라 그리고그들의 이무든노래가얼마나消極的이고退嬰的이며主觀的이며個人主義的이엇든 것을엥켜라

너들은푸른時節—
蘆밋한울밋 파란들판길을
江건너十里 숨건너二十里를
너들은 비활개버리고 누어

—梁昌俊 너들의情緖의一節

이것이너무나曖昧한부르지즘이아닌가 색두조아氣質의反映이아닌가 젊은이여그대는××××의젊은이가아닌가

前略

우리가 高賊치는곳에는 泰山이 문허지리로다
우리가 行進하는곳에는 滄海가 말러지리로다
우리가 주먹치는곳에는 城壁이 깨어지리로다
우리가 怒號하는곳에는 猛獸가 絕倒하리로다
오오 新世紀의人類여!
우리들은 애닷는呼訴에 鼓膜을가우려라

後略 —李益元作 사나희의 노래의一節

李氏의 壯圖는 큰意志가되인다 이後로는大衆의압잡이가되리라 오래다 憂鬱과 關聯의목을잡아비틀어버리고 出發의고동을울히들어 黎明의하돌을뒤흔들며 孤高의生活姿態를把握하라 그리고狂的跨大와 槪念을버서나具體的現實的으로 描寫하여라

大海으로 大海로새것을求하야
搖籃의浦口에 氣魂의닻을깨어
世紀의先驅者—우리는青春이로라

後略 —李龜作 青春의凱歌의一節

이것도 前者와꼭가튼 槪念의抽象的主觀的이다

天下의 젊은 詩人이여! 크다란 外침과 壯圖는 좋은지오래다 한가지『푸로레타리아』도라가자—一九二九、一一、二二

想華 送迎의片感(四)
一九三〇年을마즈면서
鄭淳悌

自然主義的環境에서 이미버서난 朝鮮은밖에서 現實暴露에悲哀를 如實히맛보와왓스며 自己生命에對한 實感과 處地에對한 認識을가젓슬것이다 보라! 朝鮮青年은 날날이그殿父慈母의膝下를 떠나며 朝鮮農村의農業勞働者는 刻刻으로都市로 모와들며 朝鮮勞働群衆은 間斷업시불어남과함께失業의悲鳴을 날이고잇스며 朝鮮人全體가 거진거진故土를떠나서 海外南北에 流離渙散하게되는가 (中畧)

○

이諸現象의根底를 貫流하는 그것은 무엇일가(中畧)

그럼으로 朝鮮의現實을認識하고야 刻刻으로變動되는 朝鮮의 諸社會現象에對한價値의判斷이잇슬것이다 現實의認識은存在에對한 指摘과說明이며 價値의判斷은行爲의 決定이니 이兩者의 並行으로말미암아우리朝鮮人의 모든作爲가決定될것이다 달하朝鮮의現實이不斷히要求하야말시안이하는 規의代表的指導精神及行動이 定되어나아갈것이다(中畧)

○

人間은 놉차위야할것인가? 또는쉬로 낫틀어야할것인가? 하는이問題는 이제새삼스럽게 問題되지안이할것이다 人間社會의進化를 鬪爭에서보고 鬪爭萬能에立脚한 『베사민·키츠드』의 有名한社會進化說도 一種의妄斷일것이며 野蠻部落의統計的調查의結果로 鬪爭本位說에對하야 有力한反證을 提示한人類學者『홉하우스』等의 互助萬能說도 또한獨斷일것이다 그럼으로 羊파가티 柔順한動物도 食物이 缺乏하야지서 주리고 목말으게되면 猛獸化하야서로 물고서로뜨듣을 볼것이다 그러나 生活環境의 變動됨을딸하 鬪爭도잇고 互助도잇다 그러면現實에잇는鬪爭의最高點이요 未來는 互助의出發點일것이다(完)

詩歌

보 배 任貞鎬

아버님이 주고가신 나의
『광이』는
이목숨살리는 귀한보배
저건너들에나가 벌을파볼가
뒤人동산에 올나가 산초를
캘가

×

아버님이 주고가신 나의
『광이』는
수만금보다도 귀한보배
이것만 가지면 어데를가든
지
이영의 부자가 부럽지안타

黎明의빗 定州 蔡奎三

黎明을재촉하는
부리人닭소리에
希望의새봄은 밝엇다
무거히 느리젓는 어둠의帳幕은
黎明의빗에쪼겨 숨어버린다

×

黨旗여!
黃昏에떨치는 이세상에
굿세인우리들 놀흠갓추어가지고
生命의 旗人발을 놉히날리
자!

×

몽롱한 몸에醉하엿든
모—든 『生命놀흠』은
愛情에찬 無限에活기를어며
어즈더운步調로 躍動한다
오! 偉大한黎明의빗이여!

貧村의저녁때 仁川 李光權

矛盾과 煩惱를 한아름안고
몸부림치는 大地를 굽어보며
오늘도 하두철 달리든太陽이
月尾島 저—편으로 붉게붉게
꼬리를 감추려할때

寧靜한 저마을에는 電燈불
켜지고
艱難한 이마을에는
不安을실은 저녁은오다

陰鬱한 男속에서 飢寒에떨며
누덕이를깁는 아가씨—아낙
네

事實을내여 맛그도 나는
는데다
거리도업는 저녁을준배하려
—
소매를것고 허리를 졸라매고
들을깁어 『옷』도가시여노코
—
어둠에잠기는 洞口를내다보
며
버리나간 사나히들의 도라
오기를 苦待하는
오—. 가난한 이마을 아낙네
들의 가슴속이여!

醉는한머니들 어린손자놈 등
에업고
洞口갓가히 나아가 焦燥히
徘徊하는때
艱難한이마을의 저녁에도 이
미느젓다
저마을의 저녁연긔는 벌서
거치고
조롱조롱 반작이는 電燈불
빗 더한층燦爛하다
아ー 버리나간 이마을사나
히들
쌀자루 메고도라올때는 아
직도 머럿는가?

나의答辯(一)
李瑄根氏의摘發에對하야
朴椿

筆者는朝鮮日報(即昭和四年十二月三十一日第三千二百二十六號) 研究와批評欄에실린 下記와가튼 李瑄根氏의『執筆家의良心問題』란題號下의글을읽고 구태여辯明하라는 바는아니나 비록한번의知面은업스나마 曲한李瑄根氏의厚意를 謝禮하는同時에 筆者는自己의立場을 明白케하기爲하야 지금여긔에 몃마듸쓰려한다

◇

氏의말한바와가티 筆者가抄한『近代露文學의主潮』는 昇曙夢氏가 日本雜誌中央文學』에 실엇든것을 筆者가抄하엿슴은 事實이다

그러나 筆者는『近代露文學의主潮』란題號下에다 朴椿抄라고하야 써보냇든것이다 그런데 印刷의誤植으로因하야『抄』란一字가漏落이되고 다만朴椿이라고만 印刷되엇슴을 發行된後에야 비로소알고 特別히 校正에對한注意를 與하엿슴만아니라 次號에證正함을要求하얏든것이다

或時筆者의 이말에對하야氏는 筆者가辯明키爲하야 그런말을苟苟히 한다할는지도몰으나 朝鮮講壇第二號中의第四十三頁의 下段第二行中에 잇는 『드레차코-프스킨』이 『두베자코-푸스킨』으로 그리고또下段第八行中에잇는 『데르자-빈』이『델자-인』으로 또그리고同下段第十六行中에잇는『카라므진』이『감무지란』으로 이와가티 全部가 印刷의誤植될이氏의말한바와갓다

◁

그러나 氏는 特히 昇曙夢氏가 日本말로 『カラムシン』을『カムシン』이라 誤植됨을 몰으고 筆者가 無知로誤植된 그대로를 譯하엿다하나 나도 이미 日本雜誌『中央文學』第五年(即大正十年)第一號『露西亞文學研究號』를 至今까지保存해잇다하면(至[illegible]도 勿論保存해잇슴에 업會할로안다) 그冊子에서만 考證한다하드라도 同誌中第一三四頁의 上欄第三十行中에『ニコライ·カラムジン』이라고分明히잇다

그러면 氏의말과가티 筆者가 露文學의無知漢이라假定하고『中央文學』이란 그冊子에서 誌中에『露西亞文藝家錄』이잇는만을參考로譯하엿다할지라도同以上 正譯의對照쯤은하엿슬것을實明하신氏로서 넉넉히推察하엿슬것이다

그러면 氏는스스로印刷의誤植을肯定하면서『上畧—얼마朝鮮讀者로 누구라일군이잇스라하는 井中蛙的意圖下에 讀者를肖瀆하고自己의一時的文名云云』한것은 나로서는公正한評으로는 認定할수업다

新刊紹介

◇霹靂(新年號) 定價二十五錢 發賣所平壤府大察里六五霹靂社事務室振替京城五七四〇番

◇佛教(一月號)定價三十錢 發行所京城府壽松洞四四佛教社振替京城五四八二番

◇專賣通報(一月號)定價十錢 發行所朝鮮總督府專賣局內朝鮮專賣協會 振替京城一三八六三番

◇拓務評論(第二卷第一號)定價二十五錢發行所小倉市大門町四七拓務評論社京城支社京城南米倉町二〇五

▲당신을참으로곱게하는

白色美顔水
백 색 미 안 수

백색미안수로한화장의 아름다운은다만희거나 고운에만서치지안코말 할수업시청신하며사바 탕이본래그린것가티희 고도어엿브게보입니다

◇

백색미안수의화장은참 으로힘들지안코수고와 시간이오래걸리지안습 니다귀하게하드라도훌 륭히곱게화장이됩니다

◇

또화장솜시가서투르신 분도것칠거나기름이씨 어서백분이잘아니오르 시는분도백색미안수면 훌륭히고웁게오릅니다

◇

백색미안수는도곡약학 박사의화장품연구소의 독특한연구로써완성된 화장품으로순수하야무 연임으로여분의념려가 는것은조금도업습니다

멀리외국에까지
소문이놉흔물분

美顔白粉本舖 東京 大阪 桃谷順天館

가정부인

유년공학대를 듯고서

날세가몹시 치워젓습니다 나날이말못되게 줄어가는 우리살림에 처위조차 우리를 위협하는듯 엉성한 공긔를 채우고잇습니다 새해에벗서 우리는서울 안에서 강시척병이라는 처참한 보도를 들엇스면 앞으로도 아직이처위는오래동안 우리를 못견듸게굴것입니다

◇

잘난이가 못난이를 깔고 돈잇는이가 가난한자를 나려누르는현사회의 면할수업는현상(現象)입니다 우리가 매일당하다 싶히 신문지상으로 보도되는 사실입니다마는 제사공장의녀공학대 사실이 어지럽히우리의귀를 스치자또다시 호원삼공장의 유녀공학대의 보도를접하게되매 우리는다만 이사실을한갓현사회의 『면할수업는일종현상』으로만생각하고눈을감고커버릴것도 아닙니다

◇

십일밤부터 자세히 보도된것임으로 중복을 피하거니와요사히가 연혹한에 공장주로서 어린녀공들에게 몰법한짓을 나린다는것은다못 인도상으로도 생각한대도우리로서는 용서할수업는 일입니다 비록녀공들에게 권리와실을 볼된다하야도 몃마듸 나톰합으로각각 일자리에 나가게할수잇거늘 이처위에방한(防寒)의설비도업시다만커히들의배만 불키려는 그들의 행위를우리는무엇으로서 곱게 볼수잇겟습니까?

◇

이제우리는 이속에서 우리의 미웅을 자아내는공장주의 행위를보게된동시 또다시 달실녀공의가큰처지에서의 서로 도음을는정신과 귀여운결의 싹을볼수잇습니다 그들은결코 자긔들의두벌옷을 앗기지안코 동모들위하야바첫습니다

◇

돈잇는자들의 횡포는 이런통심합니다 우리는무엇으로서 이런 불미한 현상을업시 할수잇겟습니까? 그들의식검언 배속엔천마되만마되의설교(說敎)를나린다하야도그야말로 『소귀에경읽기』입니다만푼(萬分)의의리(義理)보다 도일푼의도움터귀히아는그들에게서 그들의 맘속을 고치게 한다는것은 허무하기가비길데업는 일입니다 그들의가장두려워 하는것은 외력보다도 힘입니다 큰힘미테서 그들은굴하지안홀수 업습니다 그들은부려한자의 압헤서는 어듸까지나 머리를 숙고행세합니다만 일단큰힘을 맛날때에는 머리를들수업는것입니다 우리는 다만큰힘을 그들압헤 내어노흘수박게업습니다

그러면 우리는어ᄯ한 방법으로그들에게큰힘을내어노켓습니까 그것은 굿단결입니다 힘을합하여야큰힘을엇는것입니다 우리는내외국에서힘을합하여 어든당가로또는돕고보고 면리익과그들이승리를차지하는바입니다 힘,큰힘 그리고 큰힘을엇기 위하야 의단결 하는것이 우리에게 승리의 깃봄을주는것입니다

엄동에주의할 감긔예방법
몸이피곤하면감긔에걸려

洪濟醫院 劉洪鍾

제삼예방법은 온도(溫度)를 인공적(人工的)으로 조절(調節)하야 변화가적게할것입니다 저울이라고 방을너무덥게하야 방속에서는 땀이나도록하다가 부득이박게나아가게되면 촉냉(觸冷)하면곳감긔가드는것은 이닭이외다 이럼으로 첫재방안온도를적당(十五度乃至十七度)하게하는것이 필요하니 그방법은온돌에 하로불두번때것을 세번이나네번에나 누어때는것이 온도조절상 필요하외다 의복은실내에서는 너무덥게입지마시고 박게나아갈때에는 과히차게 입지안토록하며 더욱주의할뎜은 박게서입든옷을 방안에들어오면 입부분 버서야된다 말슴이외다 사람의몸은 습관이되기 쉬움으로 방안에서춥다고 외투까지입고잇스면 박게나아갈때에는 더입을것이업서서 추우면 감긔가든다는 말슴이여다 공긔가혹한이될때에는 코와입에 『마스크』를하는것이 필요하외다 이온도조절은 소아(小兒)에게 대하야는 더욱필요조건이니 소아는감촉력(感觸力)은예민하나 발표력(發表力)이부족함으로 온도조절에실수하기쉬운 닭이오 저항력이 부족함으로 감긔는어른보다 소아가 더들기쉬우니 사실수십배이상이외다 소아가 감긔드는것은 소아의실수가아니요 어른의실수요 책임이외다 소아가만일감긔가들면 어른따라 속히비염(鼻炎)인후염 긔관지염 모세긔관지염(毛細氣管枝炎)을일으커 생명을일는일이 엄동에는만은것은 놀랄만한일이외다 소아의감긔를 예방하는데는 실내온도와 의복으로 온도를적당하게 조절하는것이 절대필요합니다 소아는 체중(體重)에비하야 피부의표면(表面)이 엷븐고로 온도의발산력(發散力)이 어른보다 만슴니다 따라하나넓게서 소아의생리적 체온은 어른보다 사분(四分)가량만큼 만톰엇다 따라소아는 어른보다 체온의변화가 만으니만큼 감긔에잘들기쉬운고로 덥게한다고 더운아래목에 둡싸게 덥허두면 어린아해몸에 땀이 날것은 정한리치외다 땀이나면 그만치허하여지고 거기 저항력이약하야지고 따라감긔드는것은 우리가늘 경험하는바이외다 소아는먹고잘아는것이 자긔의유일한 사업인니만큼 자조먹고 비광적만히먹는고로 소화긔의고장이 생기기쉽습니다 건신의양분을주는 소화긔에 탈이나면 저항력이약하야 감긔에들기쉬운고로 여름뿐아니라 겨울에도 체가안생기도록 주의하여

쓰고남은털실은 이러케리용하라
색채를맛추어잘하면 무엇이든지된다

털실로무엇이든지뜨고나면반드시남저지가나게되어 아모데로 소용이업시됩니다 이제 그런남저지실을모화 아름답고도 실용될데를 몃가지 소개하겟습니다 이것은극히간단하고도 쉬운고로 누구나할수잇스며 필요맛치 방석모자 목도리 스에-타등여러가지로 리용할수잇슴으로 만히리용하시기를바랍니다 실은 힘수잇는대로 가는것이조흐며 색은한색도좃코 도잘조화되는 여러색을쓰는것도조흡니다

한치 가지고가긔에털실을 맨들기위하여 마분지를길이를 맨들기위하여 먼저가른 두푼히로맨들어 다음에는 맨가운데를 굵은실로단단히매고는 수술될때 모양으로 실을모조리 펴놋습니다 다음에는 십자형으로 다시매고 로 실용돈슴니다 이와가른것을 멧처든지 맨들어 붓치는것임으로 물건에따라 이수는 맘의대로

면들수잇습니다 지금이사진에 보이는 곳숩은 고등색일여섯피 하늘색마흔다섯으로 맨든것입니다 붓치는방법은 십자로통이며 맨엇실을 한편에서 그한편에 모를 한번에뜨고는 또다음세코를 또고 으로 비코뜨고 선을네코씩하면서 비모를

제맘 대로여러가지모양을맨들어다큰것을 작구만붓처감니다 또는한거번에 쓰을다맨들어노코 맨나종에따로붓처도좃습니다 이러케 다된 다음에는 편물에 뒤집을붓처씁니다

버히거 시작합니다 먼데여긔쓰는그갈은물론 자조쓰는것이 아님으로그런에쉽게버혀지지안을것은물론입니다 우선한외 못하 갓든동무들이 모혀와 갈을들고 한번식커서목을버힙니다 이러케해서가며버혀져 우떠러질때가되면그때는신랑될사람에게 갈을 주어 마지막한갈을 치게합니다 떠러 감한 ... 하면 그들은 이때러고 전부고잇든 ... 중의 총일을 한번 던집니다 그리하며정말죽엇나 ... 나무 사이에서 나와목을

세계의결혼 (5)
풍속을차저 타이얄족의만풍
결혼하려면우선위선 사람의목을따야

004483

또생번타이얄족중에는그야말로만적고풍이잇서한남자가어떤녀자를사모하게되면자꾸자로바로그녀자의아버지를방문차커가서 『목을달라』고 합니다이때그총각이사위감으로 적당 하다고생각되면 커녀의아버지는『콕을 헤니카』사람의머리를비혀오라합니다 그러면 그총각은커녀를엇기위하여 권힘을다하여사람의목을구합니다 물론 이가튼행동을손쉽게하는 그들이니만큼 그다지 힘직스럽거나 무섭게 생각될것은 조금도업슬것입니다 만은그래도 또그들로서의 상당한 끄통이 잇다합니다즉 그들이사는영역에는반식사(飯匙蛇)라는무서운독사가잇서 누구나물리기만 하면한시간반내지두시간안으로곳죽어버림으로 우선 사람의목을베이려나려면 이에대한 예방준비가 여간큰 일이아니며 이보다도더두려워하는 것은 심조(心鳥)라하는것으로벌해들수거나독울떠지는 일은 업스나우지한그들은 일종미신으로 이새리만드르면 그만실검을 하여길을가다가도 멀리서이새소리에 주의하여 그소리의나는방향을보아 무서운 쥐을맛나겟다든지 혹은 조흔일이잇겟다든지 하는판단을합니다

어썬날 은목을베려 갓다가도이새소리에그날일을거바리고도로도라와 버리는일이 적지안타합니다 이가터 고심하면서도 그들에게는사랑하는 사람 때문에 이란일송히망과 용기용이웃슴으로새힘과새정신이다시금소생할것입니다 만은이에 희생되어 목을베우는사람이야말로아모영문도모르고두새에끼어 죽는 불상한인간이니 이희생당하는 사람은 대개다른번에 속한토인이거나 혹은중국사람입니다 우선 그들는나무사이에 몸을 감추고 이불행한사람들이 지나기를 고대하고잇습니다 그리하야 한사

녀자우편배달 중국교외(郊外)에서마조차 타서녀자들이잇는데복장입는것하고럭! 어울리지안습니가 안악군수무니들좀보아두십시요

의상
무엇이나알고십흔것을 무르시오

【문】조선어·문법을 연구코저하오나 ᄯ방으로 구하야도문법에관한적당한 자습서를 선택치못하겟사오니 보통학교 교과서와가티 정확한자습서를가르처주시고 판매처의 주소를지시하야 주시오

【답】김두조선말본을구독하시요 (漢城圖書株式會社)

【문】石松氏의詩集『新曾』과 『地上의苦悶』이 발간되엿습니가 나왓다면 어데서삽니가

【답】京城圖書株式會社

【문】가 누구십니가 씨명과주소 안과의사가 누구십니가 (病院)을가르켜주시요

【답】一、아즉발간되지안엇습니다

【문】二、世富蘭偲病院眼科에西洋人 노士博士가유명하다합니다

【문】사오년전인가 귀보에서中西伊之助氏의『熱風』을 번역하여련재하엿는데출판된것이잇습니가 (沙里院岩人)

【답】아즉 발간되지 안엇습니다 (漢城圖書株式會社)

【문】일본어는 요령강의록을 발행합니가

【답】京城府本町二丁目山口樂器店에서 판매하는데第一編第二編第三編으로되엿습니다

【문】바이오린을 배호려 하는데조흔길이 업습니가 講義錄가튼것을發行하는데가잇스면 그發行所를가르켜주시요 (漢城圖書株式會社)

【문】조선안에서 사진술을 영업적으로 배울만한 곳을가르켜 주시며『寫眞學의通信講義錄』가튼것은 업습니가 (崔◇善)

【답】京城鐘路中央靑年會館寫眞科에 입화하시면 완전히배울수잇습니다 조선서 발행하는 강의록은아즉업습니다 (漢城圖書株式會社)

土月會開演 十二日부터 朝劇에서
南京의거리等三幕으로

그동안쉬엿든 토월회(土月會)에서는다시금시내인사동 조선극장에서 개연키로되엿는데 첫번극제(劇題)는아래와갓다더라
南京의거리 (全一幕)
짓터가는가을 (全二幕)

부즈런

히일하여돈을모흡니다그런데 이러케엇는돈이 그야말로 피땀을 흘려가며 진욕은돌든 신랑될사람의 소유이니이목하나를엇기위하여가진 고생을다한그에게는 다시 업는 귀물이며월네싯공입것입니다 그 는곳이것을 처녀의집에 가지고 감니다 그러면 바로약혼이 되여 신랑편으로부터 신부집에 주군(珠裙)이라하는총을보냄니다 이것은누구나엇기어려운것임으로 업는사람은이것을어드려고 모흡니다그런데이러케엇는돈을 처로 남편을위하여는 자긔몸도 맛기지안으며정조관념이십하야 비록멧날을못살고죽더라도남편이죽은뒤에는 일평생홀로지나며정조를직히고잇다합니다

舞臺藝術協會 擴張移轉

시내 종로삼뎡목에 회관을두엇든무대예술연구협회(舞臺藝術研究協會)에서는 공회당에서와 시내단성사에서 공연을 한이래회원일동은 연구를 거듭하여오든바 금번사무소를 시내안국동월성사진관(月星寫眞館)으로이전하는동시에 사무를 확장하고간부를 다음과가티 개선하엿다하며 금춘에창립주년 긔념공연을 개최하고자방금 준비에분망중에잇다는바 간부는 아래와갓다더라
代表者 朴英
脚本部 朴英 朴稀
演出部 李雪影 卜惠淑
出演部 孫龍圭 朴敬淑 姜貞愛 李永泰
庶務部 金赤峰 李鋪根

女性宣傳時代가오면 (2)

夕影

『녀성호로파간다』──시대가오면 엇더한가 생각해보면 여러가지 피상한일이 만흘것이다 요사이 사람사람의 신경이열단적(劣端的)으로 발달되어가기 때문에 눈을주는곳이 변스럽다 다리──녀자의다리는 더욱더 사나희의눈을 홀리기에 무도아름다워진다 그래서지금에는 얼굴보다도 그다리가 정을 끌고 야릇한충동을준다 그러기때문에 만약 『녀성호로파간다』──시대가오면 다른곳보다도 그다리를 광고판대신쓸것갓다 그래서 설명잘하는 조선모던─걸들을위하야 그다리가 사랑을 다하는날이 오지아켓다고누가말하랴

都會의絶叫
惡夢에든 都會人의惡夢
개천에흐르는썩은피 肉의誘惑과自殺者들 (2)

도회에는고기──사람의고기 쇠고기말고기돼지고기닭고기들이첨첨이 호러지는곳이다 웅우와 실개천에 피가흐른다 그것은여러가지 균이엉기운피다 페결핵,매독,림질들의균이엉어먹고남은 셕은피다 그리고아편중독자의시데에서흐르는피다

◇

『진상!나리! 내감!그리고 도령!잠간만나를보서요 이리는씃씃하고 맵시잇지요 그리고내등덜미에 목에부러잇습니다 좀뭐워주서요 호호!』

이리하야 사나희를 유혹하는 갈보집,카페─들 『나는당신을 사랑합니다 이세상에는 당신과가티 잘생기고 인색지안은이는처음보앗서요 그러나 나는하로사리여요 그러니가 나는하로사랑을하여요!조치요?당신은?』

◇

『그리처현대인은 찰라찰라의감각을밧고자니와──그리면애경이키쓰─』이리하야모던걸과 모던보이의 달큼한 김모롱이의 엇트사랑의연극이버러진다

◇

그러나그들의이막(第二幕)은상점(商店)에열린다 『여보서요 머감이외투를해가입으면 둑맛겟지요?』 『리상!김씨!이케프를쓰면 스타일조흔 당신과가터다녀도 붓그럽지 안켓지요?』 『이보석반지도 정표로 하나사주서요?』

이리하야사나희의주머니에는 지지럽게된다

◇

그러나 이것은 도회의환영이다 이지나간밤영웅은썩안고 주린배를 웅켜쥐고서 집모롱이로방황하고 강가로나아가 어름을 고 커몸을강물에 집어넛는다든지 독약을마시고 자살한사람이 멋치엿든가?

◇

『지나간일은악몽(惡夢)이다』라고 외오치든도회인은 이악몽에서나고 악몽에서죽는다 악몽──도회는지금악몽을꾸고잇다

공장에엔 진소리 마치소리 길에자동차 전차 마차소리의말의 두례질 집집이 닭우는소리 그리고 재봉절하는녀자의소리 악쓰며 닥치는 사홍판의소리영자와 젊은남자의 속색이는소리 김의가래침 배앗는소리 젊은녀교회당의종소리─이모든소리는 잠고대다 도회의잠고대다

그러나 이것은 도회의부르지즘이다

이부르지즘이수치고 도회가 악몽에서 이는 이도회는엇떠한도회가될지?

어린이차지

童謠 울엄마가락지

順天 趙宗弦

一
아무잡잡 검붉은 구리쇠가락지
넷날넷적 구리쇠 울엄마가락지
질삼그릇 광주리 쟁그랑쟁그랑
우리동생 차커서 나를수엇지요

二
곡감대추 개엿에 호도엿사구려
큰아가씨 첫가슴 목측렝이만식
외어치는 엿장수 소리를듯고요
가락지를 가주고 엿사러갓지요

三
검심숏테 불엿른 우리어머니가
부직갱이 불부처 손에들고쉬는
소리치며 악쓰고 또차들오지요
가락지가 앗가워 조차들오지요

눈 ─웃─

梁雨庭

一
송이송이 함박눈 날려옵니다
ᄯ스한 남국에도 눈이옵니다
나려서는자최업시 사라질눈이
하로종일 외종일 나려옵니다

눈싸홈

朴承杰

二
복돌이 떠난나라 어나면나라
차되찬 북쪽나라 눈오는나라
ᄶ막ᄶ막 ᄶ막손 호호불면서
복돌이는 지금에 무엇을하나

四
사박사박 바사삭 눈을밟으며
오날도 ᄯ롱되고 도라다니나
샛파란 그입소리 호위을불며
쌀쌀한 거리거리 도라다니나

하나님은 참말이지 조화가만허
나무가지 찬가지 꼿을피우지
치운겨울 이겨울 쌀쌀한날도
×
수남아! 복남아! 나─오너라
우리우리 예지어 눈싸음하자
활발하고 힘차게 눈싸움하자
×
우리들의 팔다리 팔년식히자
우리조선 큰조선 장래를위해
발가숭이 알몸으로 싸우기위해

라듸오 (十二日)

午後○、三○ 氣象槪況 各地天氣實況 ○、四○ 講座 一、三○伽倻琴並唱 一、短歌 二、새타령 三、流行雜歌 李日善 二、○○뉴-스 五、○○角力(東京) 六、三○京城座唱 一、遊山歌 二、아리랑打令 其他數種 金玉葉 李錦玉 七、一○뉴-스 七、二五古勝代婚尹白南 八、○○新內(東京) 八、三○映畫物이약이(大阪) 九、○○浪花節(東京) 翌日順序發表 氣象槪況時報

商標登錄
金鷄蠟中의覇王!
富士山票金鷄蠟
金鷄蠟으로서富士山票보다더조흔것은업다!
1 그品質이優良한것 2 그容量이豐富한것
3 그外裝이優美한것 4 그價格이低廉한것
等──어떠한모든點에잇서々……
(到處藥店販賣)
發賣元 京城府西小門町四二 津村友吉京城支店

皮膚、泌尿、花柳病
醫學博士 渡邊晋
京城黃金町入口日本生命傍 午前十二時半外來及夕

クスリハ山岸
卸・小賣 合資會社 山岸天佑堂
電話本局 三二一、七一○、二四二番 振替京城 二○三二番
京城府本町一丁目
每月營業月報發行

株式會社 朝鮮殖産銀行
資本金參千萬圓
京城府南大門通貳丁目
頭取 有賀光豐
年賦又는定期償還方法에依하는勸業資金貸出의外普通銀行業務를取扱함
支店及派出所 (京畿道)仁川、水原、開城 (忠淸北道)淸州、忠州 (忠淸南道)公州、鳥致院、大田、論山、江景 (全羅北道)全州、群山、井邑、裡里、南原、金堤 (全羅南道)光州、松汀里、木浦、麗水、濟州島 (慶尙北道)大邱、浦項、金泉、尙州 (慶尙南道)釜山、釜山鎭、馬山、新馬山、統營、晋州 (黃海道)海州、沙里院、新義州 (平安南道)平壤、鎭南浦 (平安北道)義州、宣川 (江原道)江陵、春川、元山、元山里、咸興、北靑 (咸鏡北道)淸津、羅南、城津、雄基、會寧 (內地)大阪
右外內地、朝鮮、滿洲、支那各地에爲替取引先이有함
全朝鮮各支店及派出所에서朝鮮貯蓄銀行의代理業務로貯蓄預金及貯蓄貸付等을取扱합니다

美人裸體寫眞 卌一枚組
十錢切手七枚나三錢切手廿四枚만보내라
東京王子局區內二十七區 たのしみ社

戶籍上 改姓改名
이自由로될수잇는詳細한案內書 切手十錢封入申込하라
東京龍野川町 東京戶籍學會

東京蒲田 日本自動車學校
東洋唯一에理想的敎授를보라 規則書百頁進呈

森永ミルク
本品의四大特長?
一、成分組織의狀態가가장母乳와近한것
二、主成分인蛋白質脂肪이가장消化吸收키쉽게加工되여잇는것
三、生理的으로日本乳兒의體質에合하야잇는것
四、新鮮無比한것
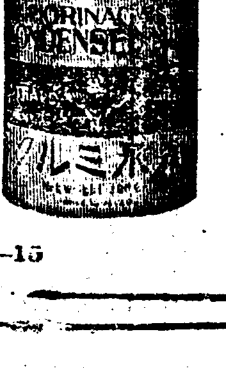
M-15

金解禁의 一般的影響

各方面考察(一)

日本의金解禁政策은 舊平價로 金解禁이니 新平價로 金解禁이니 하는 反對되는 結果를 나타내는것이다 即舊平價로解禁하기爲하야 通貨를收縮하고 爲替市勢를올리며 財政을緊縮하고 消費를節約하니 이는 一般經濟界에 國民生活上에 巨大한波瀾을 이르키는 一種의 經濟革命이다 지금外지아무리平穩하다는 準備期에서도影響이深刻하거든 그解禁後의影響은 더욱擴大할것이다 그影響의엇더하다는것은 이미 機會가잇는대로우리의報道가 게을치안엇지마는이 제그를要略하야말하면이러한것이다

(가)通貨收縮의影響 財政을緊縮하고 金利를올리며 銀行에서는 貸出을警戒하니 돈이귀해진다 그리되야 購買力은 縮少하고 生産業은 不振하니 따라서 企業利潤은 減小한다

(나)爲替回復의影響 爲替가 回復되면 輸入은旺盛하고 輸出은不振한다 一般外國品이入來함에그國內産品이 壓迫되고 金이外國으로流出된다

(다)物價下落의影響 돈이귀하고 廉價의外國品이 入來하니 物價는 떠러진다 生産費를주리고 企業規模를 縮小하게되는바 여기에서整理가 不如意하면 破産을避치못한다 資力이不足한 中小企業者가 沒落하고 大企業家의 獨點的地位가 더욱 鞏固해지며 勞働賃金은減小하고 失業群數는增大한다

(라)一般的影響 貨幣의價値가 增하니貨幣所有者에게 購買力이 增大하니利益이오 負債를가진者는 큰損失을보게된다 減小하지안은收入이잇스면 그收支生活이 有利하고 賃金이주러지면 生活은困窮에빠지게된다 그럼으로 債權者 貨幣所有者들의 地位는 有利하다

朝鮮에의影響 不利한特殊性

金解禁의 朝鮮에 미치는 影響도 大體로는 原則그대로이지마는 그事情이 特殊한것만치 더욱深刻한바가잇스니 即 一、財政을緊縮하나 負擔이줄어지지안코또失業群이增大하는 社會的施設이全無한것 一、物價가低落하나 大體로需要品價의 下落過程은 더되고供給品價의 下落過程은 迅速한것 一、金融의 硬塞期에 外資의侵入이 猛勢를다하니 資本的弱者의 犧牲을避치못하는것 一、負債生活者의 負擔이 增大하는것 等이니 이를表面에나타난 金融流通上의 統計數字로써 본다하면 그리큰影響이 업는듯하나 民衆의 生活程度에 잇서는 影響을살펴본다면 그犧牲하야 忍從치못할犧牲이다

米價影響 仁川穀物協會 木村理事

金解禁의米價에及할影響은 消極的이나마相當히力强한바잇슬줄로생각한다 業界關係者는 日金解禁으로因하야財界가 今日以上으로 惡化될일은 업슬것이다 旣히 脅威되어잇는人氣는 反히實現의曉頭에 曙光이잇지안흘가하야 一部에는 輸入商品은 樂觀하고 此에依한 米價는 惡影響을 蒙할지라고는생각지안는다 特히 米는 因作後의 供給潮는 根底로 決코그市場價値를崩潰케할 性質은 아닐것이다 假令 此로因하야 米의輸入이 되더라도 또 格付底로 輸入이 되나 할시라도 嗜好其他關係上 我米界에及할影響은 輕微할것이오 外米의輸入制限을本年十二月外지延長하기로되엇슴으로 結局은 我의 直輸을 擴大할에지 나지 아니할것이다 그리고 政府米의壓迫懸念도 全혀一片의杞憂에 終할것이라고主張하나 그러나 自己로서는 斯의樂觀說을 首肯할에 躊躇치안흘수업다 何오하면 金解禁에依하야 現하는 一般物價低落은 現物市場에至하야 米의投機熱을 衰少케하는 傾向이 잇스며 事業界의 不振과 通貨의 收縮이 잇스면 米의 消費를 節約하야 不知不識間에 米價에 影響이 及할것이다

期米前途 朴昌漢

日本經濟界에重大한事實인 金解禁을 實施하는 今日 一般은 米價에 對하야 여러가지의 豫測이 잇는 때 果然 金解禁後의 米價가 如何할가를 一考하면 米價는一般이 生覺하기를 반드시 金解禁市勢는 出發하얏다고 보지만은 반드시 그러타고만할수 업다 即爲替市勢의 騰貴는 貨幣價格이 놉하지는것인 同時에 物價는 低落하고 禁後는 自然物價가低落하고 米價도 諸物價에比하야 低落될것이라고 볼수밧게 업다 그러면 米價도 各國物價에比하야 百分의 三十은 高騰한것이 事實임으로 今後는 그만한 程度를 떠러야 可할것임으로 米價도 그 程度外지는 떠러질것이라고 본다

銀塊暴落은 日解禁에 大打擊 對中貿易不振으로

最近의 外電에依하면 銀塊時勢가 未曾有의 暴落狀에 陷하야 銀本位國中國의 對日爲替는 不遠에 百兩臺에至하게되고 이로因하야 上海市場은 恐慌狀態에 이르럿다 이는日本의 對中貿易上에 重大한影響을 與하는 것이니 더욱日本이 經濟界의 變動을 이르키는 金解禁期에 잇서 樂觀할수업는 한 難材料이라아니할수업슬것이다

◇……◇

即銀塊市勢는 昨年三月頃外지도 二十六片을 中心하야 上下하든것이 最近에는 二十片臺에至하얏스니 日本의 對中貿易에 잇서 輸出入은 다 不振하게되는것이다 그輸入에 잇서는 銀塊가 暴落하면 日本의 購買力이 無하야지는것이니 매우 有利하게된다 그러나 輸出에 잇서서는 中國貨價値의下落으로 中國人의 需要가 不振할뿐 아니라 去來에 對한 先物約定을 躊躇하나니 日本의 對中貿易이 不振할것은 必然한 形勢이다

◇……◇

日本의 對外貿易의 消長은 金解禁의 成敗를 만히 도읍는바이니 特히 中國貿易이 더욱 그러하다 그 準備期에 잇서서도 中國의 日貨排斥問題가 停熄된것은 日本의 金解禁狀勢를 紛糾의 偶然한 機會로因하야 中國의 需要를 增加하게 한것이엇다 特히 銀價低落으로 上海市場에서 銀塊를 投賣하고 金을 投機的으로 買收함은 日本이 此際에 크게 念慮하는 金輸出을 旺盛케 할 憂慮를 가지게하는것이니 압흐로 반드시 惡影響이 잇슬것이다 이러한 銀塊市勢의 崩落은 그 原因이 世界銀塊의 供給過剩에 잇는것이니 이는 곳 回復하기 어려운原因이다 이不安定狀態가 오래支續될수록 日本의 對中重要輸出은 더욱 不振할것이니 日本貿易에 最大한 額減을 呈한 對中輸出의 不振은 日本의 國際貸借關係를 險惡케하는것이니 말하자면 金解禁에 잇서 非常한 打擊을 밋치지아니치 못할것이다

世界各國 金出禁時日

◇金兌換停止

英國	法律上으로停止치안햇다
佛國	一九一四年八月五日
獨逸	一九一四年八月四日
露西亞	一九一四年八月五日
伊太利	從來부터事實停止
白耳義	一九一四年八月三日
和蘭	一九一四年八月
瑞西	一九一四年七月卅日
瑞典	一九一五年五月十一日
諾威	一九一四年八月四日
米國	停止치안햇다
日本	停止치안햇다

◇金輸出禁止

英國	一九一九年四月一日
佛國	一九一四年七月三日
獨逸	一九一五年十一月十日
露西亞	一九一四年十一月廿日
伊太利	一九一四年八月六日
白耳義	一九一五年
和蘭	一九一四年七月三十日
瑞西	一九一五年七月十六日
瑞典	開戰直後
諾威	一九一四年八月十一日
米國	一九一七年九月七日
日本	一九一七年九月十二日
리도니아	一九二二年十月一日
라도비아	一九二二年十一月
露西亞	一九二二年四月四日
獨逸	一九二三年九月五日
墺太利	一九二五年三月
단치히	一九二五年四月二十日
匈牙利	一九二五年四月一日
芬蘭	一九二六年一月一日
白耳義	一九二六年十月廿五日
波蘭	一九二七年十月十三日
에스도니아	一九二七年六月一日
伊太利	一九二七年十二月廿一日
希臘	一九二八年一月一日
佛蘭西	一九二八年六月廿五日

過去十三年 波瀾重疊하얏든 金解禁까지의歷程

＝日本經濟史의一面＝

金解禁의遷延된理由

震災前의 解禁準備

大正八年의 好機를 逸失한 日本經濟界는 大正九年의 大反動에 逢着하야 政府는 오직 各種産業의 破綻을 救濟하기에 餘念이 업섯다 以後大正十一年에 니르러서 加藤友三郞內閣이 組織되야 市來藏相이 解禁斷行을 力說하고 그準備에 着手하야 通貨膨脹을 抑制하고 小額紙幣의 回收를 計劃하며 物價의低落을 促進케하얏다 政府의 態度를 闡明하고 爲替安定의 必要를 말하야 同年九月十六日에 藏相은 金解禁에對한聲明을 發表하얏다 그리하야 不遠한將來에 金解禁을 斷行코저 在外正貨를 拂下하야 爲替市勢를引上하얏스니 大正十二年四月에는 對米爲替市勢가 四十九弗에外지 騰貴하얏고 以後七月外지도 四十九弗臺를 維持하얏다 下期貿易轉換期를 期하야 解禁을 斷行하랴든것이 例年은 六七月에 入超로 貿易狀勢가 轉換되든바 이해에는 七八月에도 轉換狀勢를 나타내지안엇다가 九月에 드러가자 大震災가 突發하야 또한解禁時期는 逸失하고마럿다

第三次의解禁準備

震災로因하야 百億圓以上의 財産을消失하고 日本은 經濟의 疲勞는 極甚하얏스니 그時急한復興問題 材料輸入에 餘念이 업게되얏다 在外正貨는 減少하고 外債는 增大하야 이에 山本權兵衞內閣은 人爲的爲替維持策을 放棄하고 이로부터 爲替市勢는 漸進的으로下落하얏다가 淸浦內閣期에는 다시 人爲的維持策을取하는同時에 五千萬圓의外債를 英米市場에서 發行하얏다 그리하야 在外正貨는 多少增加하얏스나 輸入이 激增하야 畢竟에 爲替市勢를 維持하라는 努力이 잇슴에不拘하고 漸次로 崩落하야 大正十三年에는 三十八弗半에外지 이르럿다 그러다가 大正十四年初부터 貿易이 改善되고 爲替市勢는 向上하얏다 加藤高明內閣의 濱口藏相 若槻內閣의 片岡藏相은 다 金解禁政策을 取하야 正貨를 現送하며 正貨補充 爲替回復策을 取하고 震災手形의 整理에 努力코저 熱心하얏다 昭和二年三月에 爲替市勢가 四十九弗에外지 騰貴하얏슴에 所謂 日本金融恐慌이 突發하얏스니 解禁準備는 또다시 停頓되고만것이다

田中內閣의 放漫策

若槻內閣을 後繼한 田中內閣은 所謂 積極政策을 取하야 財政을 膨大하고 公債를 增發하며 入超는 繼續하야 昭和二年春에 四十九弗이엿든 爲替市勢는 漸次下落하얏다 同四年六月의 倒閣時에는 四十三弗餘에 이르럿섯다 世界의 모든 有力國家는 全部解禁되고 남아서 世界의 金本位制는 復活하얏는데 日本의 解禁氣運은 아주 杳然하얏든것이니 이로因하야 日本經濟界의 對內對外로 밧는 打擊은 實로 巨大한것이엇다

濱口內閣의 解禁策

昨年七月에 成立된 濱口內閣의 井上藏相은 組閣劈頭에 金解禁斷行을 標榜하고 財政의 整理 緊縮 國債整理 消費節約을 高調實施하야 國際貸借의 改善 物價低落 爲替市勢의 回復을 期하얏다 이러한 解禁準備에 잇서 안으로는 失業者의 續出 産業의 萎靡 不況의 深刻化等 慘澹한 場面이 업지안치안는 그準備는 隨意進行되야 國際貸借는 만히 改善되고 在外正貨는 增加하얏스며 爲替市勢는 回復되야 組閣初의 四十三弗四分三이든 對米爲替가 十一月中旬에는 四十八弗八分之五에 達하얏섯다 解禁後의 萬一을 備하기爲하야 日本政府에서는 英米兩金融團과 一億圓의 信用을 設定하얏다 압흐로 財界의 安定 人心의 安定을 期키爲하야 正한影響과 有效한政策은 實로 解禁後에 잇슬것이니 日本經濟가 압흐로 波瀾이 업스리라고는 言斷할수업는바이다 이제부터 한關門을 넘어서 暴風雨의 甚한벌판에 나서는것이다 그럼으로 그成功과失敗는

昨年十一月二十一日에 猶豫期限을 두어 解禁한다는것을 大藏省令으로 公布하얏스니 이期日이 곳 今一月十一日이엿다 이로부터 日本의 破壞되얏든 金本位制度는 復活하는바이 金解禁의 機會에 日本의 經濟政策에는 多小의變調를 이르키려하고잇다 即從來에 政府에서 互額의 在外正貨를所有하고 爲替를調節하는 任務를 負하고잇든바 今後에는 爲替調節은 勿論이오 金利政策 通貨政策을 日本銀行에 一任한다는것이다 그러나 金解禁은 幾許의 準備 省令의 發布로 完了되는것이 아니다 그眞一는적어도前程이 數三年後가아니면 分皎치아니할것이다(完)

金解禁이주는 三大機能의考察

重要影響의方面

大體로 金解禁이라는것은 어떠한影響을주는것인가를 가장簡單히말하자면

【一】爲替市勢의 恢復
(A)輸出業者의 負擔이 增大케 된다(輸出爲替惡化로)
(B)輸入業者의 負擔은 輕減하야진다(輸入爲替의 好轉으로)

【二】金利는 騰貴한다
(A)産業家及商業家의 負擔增大
(B)銀行家는 有利

【三】物價는 低落
(A)産業利潤減少……中小經營企業及不健實한企業의 沒落 獨占的集中化로因하야 大企業制度가 發達──혹아서國家資本主義全般의 組織化合理化
(B)産業利潤의 減少와 實收勞賃의 增加……利潤減少그것을 勞働者에게 轉稼──그 轉稼方法으로 生産原價引下──그래서 生産의 合理化

即爲替市勢의 變動(平價)로의 恢復 및 金利의 變動(騰貴)은 物價의 變動(低落)에 比하야 그影響程度는 甚히 적다 大體 此二者(爲替市勢及金利)의 變動은 如何히 過하게 본대도 物價變動에 比하면 部分的이오 또는 輕微한것이다 物價騰貴는 資本家에게 對하야는 利潤이 增大함이오 賃銀生活者에게는 實收賃銀의 減少이니 反對로 物價의 低落은 資本家에게도 利潤이 減少되고 賃銀生活者에게는 實收가 增加되는것이다 그럼으로 物價變動의 影響은 直接的인 同時에 全面的이다 그뿐아니라 物價變動에는 限界가 업스니 即爲替市勢의 變動은 金輸出禁止令下에 在하야서도 그 變動은 大約一割內外박게 아니되는것을 經驗

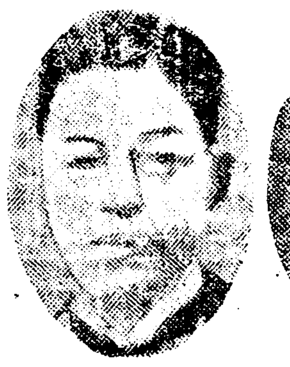

◇…解禁有功者(濱口首相、井上藏相 津島財務官)

豫告當時發布된 金解禁令內容

昭和五年一月十一日을 施行期日로 定한 金解禁의 大藏省令은 昨年十一月二十一日의 官報號外로 公布되엇는데 그全文은左와 如하얏다

◇大藏省令第二七號

左의大藏省令은 此를 廢止함

◇大正六年大藏省令第二六號＝銀貨幣又는 銀地金輸出取締等에關한件
◇大正六年大藏省令第二八號＝金貨幣又는金地金輸出取締等에關한件
◇大正七年大藏省令第三八號＝金或은銀이 主되는材料로 한製品又는金或은 銀의合金輸出取締에關한件

附則＝本令은 昭和五年一月十一日부터 此를施行함

昭和四年十一月廿一日 大藏大臣 井上準之助

全廢된 大藏省令 附總督府令

◇金貨幣又는金地金輸出許可(大正六年九月十二日)

日本이 大正六年九月十一日로써 金貨幣又는 金地金輸出을禁止한바 以來凡十三年間에亘하야 實行되든 大藏省令은 昨年十一月廿一日에 解禁豫告된바와 가티 今十一日로 全히 效力을 失하게된바 同大藏省令의 金解禁止全文은 左와 如하더라

金貨幣又는 金地金을 輸出하라는者는 大藏大臣의 許可를 어들것이다 但外國에 旅行하는者로 金貨幣百圓未滿을 携帶하는 境遇에는 此限에 不在함

前項의 規定에 違反한者는 三月以下의 懲役又는 百圓以上의 罰金에 處함

地金으로 販賣하고 又는 使用할目的으로 金貨幣를 蒐集、鎔潰又는 毀傷한者의 罰도 亦是前項과 同一함

附則 本令은 公布日로부터 此를 施行함

◇銀貨幣又는 銀地銀輸出의 許可(大正六年九月六日)

銀貨幣又는 銀地銀을 輸出하라는者는 大藏大臣의 許可를 어들것이다 但外國에 旅行하는者로 銀貨幣五十圓未滿을 携帶할 境遇는 此限에 不在함

前項의 規定에 違反하는者는 三個月以下의 懲役又는 百圓以下의 罰金에 處함

地銀으로 販賣하고 又는 使用할目的으로 銀貨幣를 蒐集、鎔潰又는 毀傷한者의 罰도 亦是前項과 同一함

附則 本令은 公布日로부터 此를 施行함

◇金又는 銀을 主材料로 하는 製品又는 金銀의 合金輸出許可(大正七年八月二十六日)

金又는 銀을 主材料로 한 製品 또는 金或은 金銀의 合金을 輸出하는者는 大藏大臣 許可를 바들것

前項規定을 違反하는者는 三個月以下의 懲役又는 百圓以下의 罰金에 處함

本令은 公布日로부터 此를 施行함(附則)

◇全廢된總督府令

本令은 公布日로부터 此를 施行함(附則)

金銀貨幣又는 金銀地金을 輸出하라는者는 朝鮮總督의 許可를 어들것이다 但滿洲以外의 外國에 旅行하는者로 金貨二十圓未滿、銀貨幣十圓未滿、銀貨幣五十圓未滿을 携帶하는 境遇에는 此限에 不在함

前項의 規定에 違反하는者는 三個月以下의 懲役又는 百圓以下의 罰金에 處함

地金으로 販賣하고 又는 使用할目的으로 金銀貨幣를 蒐集鎔潰又는 毀傷한者의 罰도 亦是前項과 同一함(大正六年九月十四日發布)

金或은 銀을 主材料로 하는 製品又는 金或은 銀의 合金을 輸出하라는者는 朝鮮總督의 許可를 어들것이다 但旅行者가 携帶하는 手廻物品及身의 裝飾品은 現品을 稅關에 呈示하야 그 許可를 바든고 輸出함을 得함

前項規定에 違反한者는 三個月以下의 懲役又는 百圓以下의 罰金에 處함(大正七年九月四日發令)

附則 本令은 發布日부터 施行함(各通)

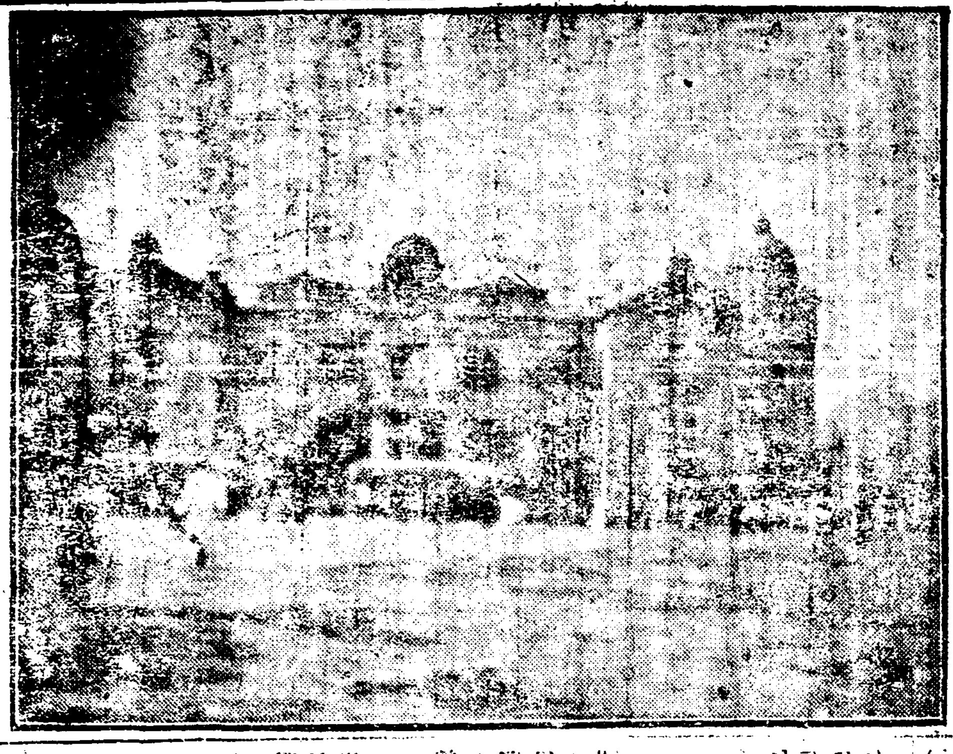

◇…解金을미지한朝鮮銀行

謹賀新年

黃州

黃州邑內 南昌商會 主 文應斗 電話四四番
營業目錄 衣類各種 原料品材 白粉物 金銀細工 生漆家具 硝子面 食料品 肥料各種

黃州郡廳 電話四番

黃州邑內 西鮮電氣株式會社出張所

黃州片倉農場 朝鮮興業株式會社黃州支店 電話一三番

黃州邑內 黃州警察署

黃州邑內 黃州興業組合

黃州邑內 濟衆醫院 院長 李東熙

黃州邑內 三光商會 電話二三五番 趙東淳

黃州邑內 趙亨淳

黃州邑內 長春館 主 李弘謙

黃州沈村市 產米組合

黃州郡 青龍面事務所 職員一同

沈村市 青龍燒酒釀造所 主 中野照三

沈村市 三星醫院 院長 安永燮

沈村市 面協議員 李重燮

沈村市 司法代書人 韓用星

青龍面九老里 李在成

黃州禮洞 李東淳

黃州驛前 穀物商 李昇緯 電話五三番

黃州驛前 鐵道局承認店 黃州運輸合資會社 電話二八番

黃州邑內 尹聖奎

受賞謝禮 仁川米豆取引所取引員 ㊄取引店

受賞謝禮 仁川米豆取引所取引員 ㋮取引店

黃州邑內 趙鼎錄

黃州面事務所 面長 尹景赫

黃州邑內 金彩鳳 名妓 朴桂花 李英月

平壤地方法院 黃州出張所 渡邊正一

黃州郡龜洛面事務所 面長 金生赫 外書記一同

黃州 面協議員 金成麗

黃州 支局 金敬植 梁相福 池正洙

黃州邑內 志賀農園 志賀恒彥

黃州邑內 吉尾果樹園主 吉尾金治郎

黃州 合資會社 黃州果樹園 代表者 穗坂秀一

黃州邑內 韓一醫院 醫師 韓鎭亨 電話二九番

黃州邑內 德承齒科院 院長 鄭承燮

黃州邑內 黃海自働車部 主 趙昌燁

黃州邑內 福山洋服店 主 田起

黑橋驛前 黑橋精米打綿所 主 盧學龍

黑橋面事務所 面長 趙基元

黃州城南里 牛島木物工場 主 李泰根

黃州邑內 司法代書人 面協議員 李珍馨

押送中脫走犯 逮捕하자不時死亡
警察署에들러가자죽어나와
일반은그죽은원인에의심을갖는다 警察은凍死라主張

지난칠일에 회녕역을 출발한데 오백이호열차가 팔일 오전륙시 승에 경원선(京元線)전곡(全谷)역을떠나 남행하든중동두천(東豆川)부근에 이르럿슬때에 청진(淸津)경찰서(작보회녕경찰서는 청진경찰서로뎡정함) 서원이 호송중에잇는 범인이탈주한사실을 그후조사한바에 의하건대 탈주한 범인은함경북도 경성군나남면 생구뎡(咸北鏡城郡羅南面生駒町)에 주소를둔리해운(李海雲)(三〇)으로통화위조(通貨僞造)죄를범하야 청진지방법원에서 징역 이개년의판결을밧고 그를불복하고 경성복심법원에 공소하야 공범네사람과가티 청진경찰서 성로(城津)순사부장과 숙천(淑川)순사에게 호위되어 경성서대문형무소로 압송되어가든중 호위 경관의눈을피하야 진행하는급행차에서 뛰어나린것이라는데 아직도 어두운 새벽이라 그의간바를몰라 열차는 불시로 정거하는동시에 일대소동을 일우엇다는바 경관들은 당황망조하야 그길로양주경찰서(楊州署)에급보하야응원을빌어가지고 범인 수색에착수하얏는데 활동을 개시한 경관대는 부근에 잇는소요산(逍遙山)을 포위수색한결과 동일밤을시경에 양주서원이 범인을테포하얏는데 그테포될때가지에경도들듯건너 그는긔차에서 뛰어나릴때에 수갑을 찬채떠러저서 한참동안 정신을일코혼도하엿다가 소요산속으로 도망하야 인가일먹지도못하고살을깍는듯한 추위를 무릅쓰고굶어잇다가 나종에는 견듸다못하야 인가를 차자나려오다가 그와가티 잡힌것이라는데 범인의 인도를 바든청진서부장과 순사는 부근에 잇는마을로끌고가서 순경방(巡警房)에들어가서 불을쪼인후테포하야주엇다는 인사를 하고자 양주경찰서로 향하야 오든중 권괴리해운은 경찰서문안에 들어서자 고만죽어 버렷다는바 이에 대경실색한 경찰측에서는 일변 그가족에게 통지하는동시에 시테는 신곡(新谷) 공동묘디에매장하엿다더라

『一般은疑心하나 確實한凍死이다』
결코달리해죽지안엇다고 ◇楊州署 柳司法主任談

권괴와가티 범인이 잡히자고만 죽어버린데대하야일반은의혹을 마지안는모양인데이에대하야양주경찰서류(柳)사법주임은말하되 『범인이 죽엇다는데는일반의 의혹하는배잇슬는지몰으나결코달리하야 죽은것이 아니고 수갑을 찬채긔차에서 떠러젓스니 그때발서 병늘엇슬터인데더욱이 왼종일 산속에서어렷든관계로 얼어죽은것이 확실하겟지요』 하며 동사(凍死)가틀림업슴을 말한다더라

五人殺傷犯人 五年만에잡혀

지금으로부터 오년전칠월초순에 장기현서피저군 송도촌음식점산하(長崎縣西彼杵郡 松島村 飮食店山下)의집에 엇던괴한이 뛰어드러가 주인과그처와 둘재딸등세명을참살하고 또맛딸을가

平壤에또火災 류뎡에서

지난 구일오전 평양 녀자고등보통학교가 전소되여 소방대등이 피곤할대로 피곤한중동일오후 열시사십분 또 평양류뎡(柳町) 팔십사번디 련탄공장(煉炭工場)에 돌연히 불이 일어낫는바 역시소방대의 활동으로 동십일시십분에 겨우진화식혓다는데 원인은 련와제작중 너무과열(過熱)하엿다가 부근에단겨 그러케되엿다 하며 손해는오십여원에달한다 더라(평양)

十四五萬圓豫算으로 設計案을作成中
금년가을에는락성된다 全燒된平壤女高의新築

지난구일평양녀자고등보통학교(平壤女高普)가전소되엇슴에따러동교학생들은림시로평양명륜녀자보통학교(明倫女普)가개학될동안오는십구일까지동교교사를빌려 지난십일부터 공부를계속한다함은 긔보한바이어니와 평안남도지사이하각부장이또한 지난구일선후책을강구한결과위선상수보통학교(上需普校)의남은교사를 수리하는일변 도련토목과에명하야 십사오만원의 건축비로설계안을 작성케하엿다는바 해빙시(解氷時)만 오면 곳건축에착수하야금년구월까지에 준공예뎡이라한다 그런데건축장소는사방에탐구하는중이라는데다른곳에적당한장소만잇스면동교의불탄터는명륜녀자보통학교운동장으로 사용하리라더라

技競動運

漢江에서開催될 氷上競技大會
來廿六日午後부터

朝鮮體育協會主催의氷上選手權競技大會는來二十六日午後零時半부터漢江에서擧行될터인바 一般사람에게하야 리레－를除한外三種目以內에限한다하며申請은每人別로往復葉書로써京城府京氣會社內朝鮮體育協會로來二十二日까지申請키로하엿다는바競技種目은아래와갓더라

▲一般 五百米●千五百米●二千米●一萬米●二千米리레五百米背進

▲女子及學童 五百米● 一千五百米●二千米리레▲團體릴아이스호케等이더라

白狗軍一行 靑森에安着

白狗軍氷上俱樂部一行四名은九日午後二時十六分靑森縣八戶市에無事到着되어大會場인八戶링에나아가練習을한바滿洲의巨將들도벌서이곳에와서練習을하는中이더라

極東大會에서 印度中國을招待

九日體育協會는極東大會總務委員會에서는左와如한決議를하엿다더라(東京電)

一● 候補印度와中國兩國에極東大會正式招待狀을發할것

一● 比律賓에서宿舍의件을照會할것

그리고次回는十六日午後五時부터열린다더라

極東競技에卓球도

五月中旬에開催될極東올림픽大會競技種目中에는卓球競技도包含케되어日本서는各地에서三十二名을選出後다시四月中旬에大阪에서日本代表選手를決定할터이더라

두취의年八萬五千弗은만허서 野打王『에푸루－스』와그雇主인紐育『양키스』持主와의契約更新의議判은七日決裂된바『루－스』는二年間年俸八萬五千弗이란契約을拒絶하고持主『루바－트』氏는年俸八萬五千弗로三年契約을要求한『루－스』의提議에應치아니하엿스나結局兩者間에妥協은成立될것이라고觀測되는데『루－스』의過去三年間의年俸은五萬弗로野球界의最高俸으로年七萬五千弗밧는米國大統領보다도一萬弗이넘는額을要求하야無色케된터이다(紐育電)

開城署에서 辯護士를取調
취조하는사실의내용은 釋放運動費千圓騙取

지난삼십일일오후세시경에개성경찰서(開城署)에서돌연히활동을개시하야개성부화정(大和町)삼백십륙번지 사는 변호사대평조차랑(大平助次郎)(四〇)을검거하고 이백삼십구번지 평주창(平壤柱)을하야극비밀리에취조를진행하야지난삼일에일건서류를개성검사국으로송치하엿는데그사건내용을 들은바에의하면대평변호사는작년오월이십칠일에해주군해주면동영동(海州郡海州面東榮町)소에 수용되어잇는 그남편방원상(方圓象)의 석방운동비(釋放運動費)라하야 동변호사해주출장소사무원(海州出張所事務員)맹가석(孟嘉石)으로 하여금 금이천원을 청구하여 그중천원을 바더먹은 사실이라더라(개성)

新幹鏡城大會

작년십이월이십사일에열기로되엇든신간경성지회정긔대회(鏡城支會定期大會)는 경찰의단순한감정문제와동시에경성고등보통학교학생(鏡城高普學生)수난긔(受難期)에 의한검속등 여러가지사정에 물리워 그렛든지라 나남경찰(羅南警察)은요지부동으로 일단금지한대회이니까 집회를허락할수업다는한마디로자못철거치못한 리유로 완강하게도 이지마는 그후교섭에 전력한결과겨우 신년에야 해금되어지난팔일정오부터 제삼회정긔대회(第三回定期大會)는경성청년회관에서 개최되엇는데 동회서긔장김래봉(金來鳳)씨개회사와곳이어 임시집행부로 의장림연호 서긔 정문봉최복동(議長林燕浩 書記鄭文奉崔福童)제씨가 피선된후 각우의단체의 축문축사통은금지되고 각우의단체를 대표하여 축사가잇섯고 좌긔토의사항이

◇討議事項

一、組織擴大强化의件 一、勞働問題 一、漁業勞働者에關한件 一、農民問題 一、會費徵收 一、女性問題 一、靑年訓練會反對의件(禁止) 一、米穀不正商賈의件 一、斷食問題(禁止) 一、成興水組紛糾의件(禁止) 一、少年問題(禁止) 一、醫師共同販賣組合의件(禁止) 一、時間勵行規則嚴守의件 一、農民勞働者敎育方針 一、本部會館貸負擔의件

一、[illegible]問題의件(禁止)

◇任員

執行委員長金來鳳 檢查委員長林燕浩 書記長[illegible] 執行委員金龍述 金河○ [illegible] 李[illegible] 尹[illegible] 金[illegible] 宋[illegible] 執行委員候補金昌[illegible] 李[illegible] 檢查委員[illegible] 李永芳 本部代表林燕浩 候補金河[illegible] 運動合會代議員金來鳳 林燕浩 尹[illegible]

債務에몰리여 헛強盜告發
헛고발자는 오일간구류

충남대전군산내면하소리(忠南大田郡山內面下所里)김근영(金根榮)(뭇)은 강도를마젓다고 헛고발을하고 대전경찰서에서 오일간구류처분을 당하고 잇다는바 권긔김근영은 [illegible] 서여간달의 채무에 몰리여갑흘도리가 업슴으로 할수업시지난팔일에 당시주재소에 가서어저밤에강도가 들어자긔가 가지고잇던돈백여원을강탈하여갓다함으로 그주재소와 대전서에서는각지로 수배하는 동시에편사범주임이하 오륙명의 경관이현장에가서 조사한결과 허위가판명되엿슴으로그대로도라온것이라더라(대전)

淸州劇場 興行中發火로
일시대소동

청주극장앵좌(淸州劇場櫻座)에서는지난구일오후십일시경에 활동사진을영사하든중에 전선(電線)에서발화하야 일시는 대소동이되엇섯든바 다행히즉시 발견한순사가진력을다하야 단절과 무사하엿는데 이로인하야 구경하든사람들은놀라일시는 대소동이 일어낫다더라(청주)

新義州高普生動搖에 在義徽文生取調
배후에무슨련락이잇나하야 處分된學生潛跡

신의주 고등보통학교(新義州高普校)에서 팔일오전중에거행된 시업식(始業式)에광주학생사건(光州學生事件)으로인하야일장풍파가 이러낫스며 니어서구일오후 두시까지 선동자다섯명에대하야 학교당국으로 부터각각보호자들을 호출하야 퇴학을 식힌바 처분이 잇섯고 금번문제는 하등의 련락이 업시 이러난 돌발사건임으로 학교당국에서는 이에대하야 하등의 적극뎍 태도를 취하지아니한다함은 긔보와갓거니와 그후신의주경찰서(新義州署)에서는이사건의 리면에 무슨곡절이나잇지아니한가하고 팔일오후에 이르러 서울 휘문고보교에 통학하다가 귀향중에 잇는 고모(高某)(三)를 취하야 잠시 비밀리에 취조한후 구일오후 네시경에 이르러 풀어준 정학처분을바든 동교사학년김서희(金瑞熙)(一八)를그 보호자와함께 불러서 역시취조한바가잇섯는데 경찰당국의 말을들으면 후리면에 외부련락이나업나하야다만 참고로 조사할필요가잇슴으로 이문제가 그다지확대될것갓지아니하나 하여간 그취조여하가 매우 주목된다 하며퇴학처분을 바든 세학생은방금그 행적을 감추어 버렷다 더라(신의주)

處女貞操를빼앗고 妻家家產엽섈後, 遊廓에팔어먹으려한
수작할수업는사긔한 【犯人은萬鏡館前】

본적을 경성에두고대구경정(大邱京町)활동사진상설관 만경관(萬鏡館)에 변사로 잇든 신무균(申武均)(二九)이는 현재경성화신상회(和信商會)녀점원(女店員)으로잇는 안해를가지고지금으로부터 약 륙칠개월전에 만경관에잇슬때 대구부 남산정(大邱南山町) [illegible] 배머구덕산정(大邱德山町) [illegible] 의딸 정○귀(鄭○貴)의 [illegible] 하야 [illegible] 승으로 각처로수색한결과 경성에가잇슴을 발견하고 한소양이 경성까지가서대구(大邱)로가치 나려가자하엿더니경성역(京城驛)에서 대구로나려가는것가치 속이고차를타스나그차는 경북도(慶北)칠곡(漆谷)까지와서야 비로소 속은줄을알엇섯는데 맷날을 모려관에 몸을숨겨두고비밀히 [illegible] 원에 팔려다가 그는치를발게된 소양은 어느날밤이 긔회를 타서 자도망하야 고향까지 왓스나며 러채귀(債鬼)들은날마다남지아니한가산(家產)을차압하엿스니배장차살림살이까지 망연하다하며 정조를 짓밟힌소양의 정경은매우가긍하다더라(대구)

密陽新幹幹部 마저서重傷?

경남밀양(慶南密陽)신간회간부(新幹會幹部)최광호(崔光浩)씨는 지난십이월 이십일경 밀양성내(密陽城內) 배달양화점(培達洋靴店)에잇는 김보(金寶工)에게 돌시마저 중태에빠저아즉것병상에 누어잇다는바 그원인에대하야는 주의상(主義上) 충돌에서 그와가튼행동을 하지아니하얏나하야 일반은매우 궁금히생각 한다 더라(대구)

羅州潘南에서도 靑年一名檢擧
내용은광주학생사건인듯

전남라주군반남면신촌리(全南羅州郡潘南面新村里)에 거주하는 동면금융조합서긔 뎡우채군(鄭遇采)(二九)을지난륙일에당지 주재소에서검거하야즉시광주경찰서로호송하엿다는데사건의내용은아즉알수업스나모방면의말에의하면 광주학생사건(光州學生事件)에 관련한일인듯하다더라(라주)

中林洞◇屍

십일일오전여덜시경에시내중림동(中林洞) 아래륙십구번지량재수(梁在洙)의집근처에서나히열칠팔세박에되여보이지안는조선인남자한명이 얼어죽은것을 발견하고서대문서(西大門署)원이 검시를한후 시테는 경성부로인도하얏다는데주소성명은알수업다더라

妾어더단理由로 區長免職을請願
괴산군도안면도암리에서 三十餘名이連署하야

004484

지난이십사오일경에 충북괴산군도안면로암리(忠北槐山郡道安面老岩里) 연성우(延聖羽)외삼십여명이련서날인하야 로암리구장을 면직식켜달라고 해면당국에 청원한일이잇섯다는데 그자세한 내용을 듯건대구장한홍기(韓弘基)(四二)는나이사십여세나되여도지금것 아들하나이 업슴으로 손을보기위하야 작년십이월하순에여시로압리사는연씨가에서김모라는청춘과부를첩으로 어든일이 잇섯든바이리유로그러케한것이라더라(청안)

前科二犯의 벙어리窃盜
평양서에잡혀

평양창전리(倉田里)사십구번지에사는벙어리 송응흥(宋應興)(二三)은지난십일밤에 평양경찰서에 인치되어 엄중한취조를 밧는중인데 그는절도 전과이범으로 [illegible] 삼십구번지 고무양화뎜 창문을 깨치고드러가 현금십원을 훔쳐 하여가지고 나오다가순경(巡警) [illegible] 방원형(方元亨)에게 발각이되어 그만그러케되엇다 하며그외에도 여죄가만흔 듯 하다는데 세상에자긔의의사를 표명할수업는중 더욱히아츰되여먹는것이업서그리한듯하다 더라(평양)

印章僞造 事實暴露로 被訴輩戰戰兢兢
자긔네세리규각이난다 【咸興水組事件續報】

함흥수리조합인장위조사건(咸興水利組合印章僞造事件)에 대하야는 임의누누히 보도한바와 갓거니와 자긔네생각에는 귀신(鬼神)도몰으게하노라고하든죄악이청천백일하에여디업시폭로되자 피소자(被訴者)일동은 전전긍긍하야 밤잠을 일우지못하고 부심초사하고잇는중인데 그들이 그런죄악을 감행하엿다가 이번에 폭로되기까지에는 분하다기보담도 오히려 우수운이약이거리가만흐니 그중의 한례를들어보면 온갓죄악을 감행하고유령(幽靈)의신청서로서인가를 맛튼후 창립위원(創立委員)들은 무슨일에 공로(功勞)가만헛는지 공로금(功勞金)을 분배하여먹는데 위원장홍성연(武聖淵)군은일천이백원 부위원장 김하섭(金夏涉)군는 팔백원 동한정봉(韓貞鳳)군은삼백원기타사십여인의 창립위원들에게는매인평균오십원식나누어주엇는데 간부모는 자긔의공로금이 적다하야 그돈을밧지안코 불평이만만하야도로혀반대의긔세를뵈이자위원장홍군는자긔들이공모하야 감행한죄악이 만일에 탄로될가두려워불평을말하는그위원을 불러다가 주연을배설하고 만단으로위로하며 내가탄돈일천이백원을 내가먹지안코 그냥모도 그대에게줄터이니 우리들간에서 규각이생겨서 모든비밀이탄로되지안케하여달라고애걸한사실이잇스며금번의외에탄로되여고소까지당하게됨애공모자들은 피차에 자긔가책임을회피하고저하야그간에내홍이만타는데금후과연누가책임자가되겟는지일반은사건의진행을주시중이라더라(함흥)

悲觀自殺
돈업서서 사랑은깁허가고 살길은망연하야 永川靑年이飮毒

지난륙일 오후네시경에 영천읍문내동(永川邑門內洞) 배만수(裵萬壽)(三一)란청년이 쥐잡는약을먹고 사흘동안이나 신음하야 의사의응급치료를 밧엇스나창자가상해서 지난팔일 아츰열곱시경에영원히 세상을떠나 바렷다는데 자살한원인을 듯건대남몰으는 가뎡불화도 엇졋슬뿐아니라그의배후에는사랑하는애인이잇섯다는데그녀자는본적을대구에두고현주지는영천읍북문동이정목김봉희(金鳳熙)당년삼십세인녀청이라는바 이두 사람사이에정을통한지는 불과일개월이못되는짤분 시일이나 금전이 잇서야 모든것이 해결되겟슴으로주야로애를 쓰다가 자긔어머니에게 사정을말하얏스나 어머니는종시 들러주지아니 함으로 드듸어세상을 비관하고 자결한 것이라더라(영천)

斷指하야 親患回甦

전남장성군 장성면 령천리(全南長城郡長城面鈴泉里) 반재룡(潘在龍)(三)은 그의 모친신(辛)씨가일년남어병석에서신음

洛東江覆船 屍體一個又發見
또다시모녀의시톄발견

지난칠일오후 한시반경에 경북선산군고아면괴평동(慶北善山郡槐坪洞) 나루에서도선이흘러나려오는 어름장과 부딋처전복이되여칠팔명의 중경상을 내엿슬 뿐아니라 그중에 귀미면지산동에사는홍복술(洪福述)의처우분이(禹粉伊)(三二)와그장녀순박두사람은 당석에서죽엇고 그남아지에도수명의 행방불명이 잇다함은본보에 긔보한바 어니와그후계속하여 수색하든바 지난팔일에는동군 해평면문량동에 사는 박성필(朴聖弼)의처와그어린딸의두시테를 발견하엿는데 아직도죽은사람이 더잇는지도 알수업다더라(선산)

靑年會에서 에쓰語講座
이십일부터

시내종로 중앙청년회에서는 오는이십일 오후일곱시부터 약일개월간에 『에쓰페란토』강습회를 개최한다는데 회비는일원이며 강사는 백남규(白南奎)씨라는바 희망자는속히 참가하여줌을 바란다더라

江景面書記가 衡平社員을侮辱
연극장의문압헤서 싸닭업시모욕하여 本部에서對策講究

십이월 이십이일오후 일곱시경충남강경군 강경좌(忠南江景郡江景座)라는 극장입구에서는 관계면서긔가 형평사원에게 하등의리유도업시공중압헤서인권을유린한폭언을가한바 이에 분개한동형평사원은 극력반항하야 현장에서일대풍파를 이르키고문제는 날이갈사록점점심각화하야아즉도해결을짓지못하엿다는바이제 사실을 듯건대 경성에잇는단성사흥행부(團成社興行部)가마츰 당지에 도착하야 강경좌에서연극을흥행하든중 당지 형평사원 리문석(李文錫)이 역시 구경을 하기위하야드러가다가 입장권外답으로표적는사람과다소힐난하 [illegible]

長城에僵死

전남장성군장성면 령천리(全南長城郡長城面鈴泉里)길가에 일홈도알수업는 약사십세가량되는 남자한사람이 죽어잇슴을 지난사일 오전아홉시쯤되어 장성소방조제일부(長城消防組第一部)가출초식에가다가 발견하엿다는바 경찰이 검시한결과 영양부족으로죽은것이 판명되어 장성면에서시체를 인도하야 가매장(假埋葬)을하고 연고자(緣故者)를찻는중 이라더라(장성)

勞資關係를 取扱한脚本이多數
不許可된것이廿七件 경긔도경찰부에서본바 朝鮮人劇作家의傾向

최근에 시내에서 흥행하고잇는 모든 연극의 각본(演劇脚本)을 검열하고잇는 경긔도경찰부의 말을듯건대 조선사람이 연출하려고 제출하는각본가운데는 사회사상(社會思想)지주와소작인의관계(地主와小作人關係)와 공장주와로동자(工場主及勞働者關係)라거나 생활난때문에어린아해들을굴녀죽이려는(嬰兒殺)것이라거나그밧게도 로서아의 사회사정등을 그린것이 만타하며 [illegible] 의 모든것을 치안상에조치못하다는리유로 절대로 불허가로하엿다하며 그밧게혹연남녀간가키쓰하는 장면이라거나 타태(墮胎)등을 암시하여 풍속을괴란(風俗壞亂)케하는연극도상당히 만하여 그런것은 일부분을삭제식히고 허가를하여주엇다는데 이제 작년일년동안에 경긔도경찰부에서 검열한각본총수와 불허가급 일부삭제허가한 각본수를보면

▲許可總數 三百四十一

▲一部削除後許可 二十八

▲不許可 二十七

▲計三百九十六 과갓흐며 또한각본가운데 이십칠개의 각본속에 조선사람이 지은것이 절대다수인 [illegible] 로서아등의양연극을번역한것이다섯가지며사회문제이외의것으로는일반가정극등에도불허가당한것이 잇다고한다 더욱각본의종류는 희극(喜劇)이팔십구개가제일만코그밧게것은가정극(家庭劇)이라더라

天氣豫報
晴一時曇

十一日京城測候所發表 大陸高氣壓이아즉도支那北部로부터朝鮮을經由하야日本方面으로擴大되고잇는데 半島方面의氣壓配置는조금緩慢하고琉球群島의低氣壓은北東行하고잇다 全朝鮮一般的으로는曇天이오氣溫은昨朝보다조금놉허젓다明日은曇天이만흘것이오좀따뜻하리라

昨日 最高 零下九度 最低 同十一度五

今朝最低 八度三

總督認可 京城第一自働車學校 [illegible]

가장進步된 梅毒完全療法 在來藥과特異한點을보라 頑固한梅毒에도神効함

藥價 ●세-빈은一號二號三號의三種이有한데藥力이次次强함 一號輕症用金拾圓、二號重症用金拾圓、三號頑固用金貳拾圓、試用分金貳圓、但嚴重한本箱에너허서發送함 振替或은小爲替代金引換도取扱함

注射療法、洗滌療法、內服療法의 여러가지

[illegible]

六味湯 一劑特上 二圓五十錢
八味湯 同 二圓八十錢
十全大補湯 同 三圓三十錢
大補湯 同 十圓
八珍湯 同 三圓三十錢
四六湯 同 三圓
水土湯 同 三圓
肥兒湯 同 一圓五十錢
附子理中湯 同 三圓
補調益氣湯 同 三圓
中經種玉湯 同 三圓八十錢
倍四物湯 同 一圓十錢
雙和湯 同 一圓十錢
固眞飮子 同 三圓三十錢
歸脾湯 同 三圓三十錢
六味丸 同 三圓五十錢
八味丸 同 四圓
大補丸 同 十二圓
十全大補丸 同 四圓五十錢
四六丸 同 四圓
肥兒丸 同 二圓五十錢
水土丸 同 四圓
七製香附丸 同 三圓

別告 服藥家에如何한處方이든지付送則廉價調製함 但十圓以上注文則送料本院自擔

內外科及花柳病科專門 京城府鍾路五丁目三三 百中院漢藥部 振替京八七七四番

放賣家 每日在宅 日曜日에도在
昌信洞六五一、新建或改築瓦家八間乃至三十六間半九棟
嘉會洞一九七、瓦家三十六間半
鳳翼洞十一ノ十三、瓦家十三間
諫洞十二ノ三瓦家十五間
益善洞三三、新建瓦家九間乃至十七間六棟
體府洞一六三新築瓦家五間半乃至十三間半七棟
桂洞一〇一新建瓦家十間內外九棟
齋洞四五新瓦家二棟六間十八間半
月賦販賣도需應함
建築請負 建陽社 益善洞一六六ノ五 電光一三一九

有利仕事 遠近不問男女自宅에서簡便하고高價한優美한手藝業 年中無休 收入確實 照會二錢要 實物見本添案內書進呈 特約代理店募集 大阪市港區石田町停前 錦工堂本店

朝鮮日報京城販賣所 電話光化門一八七番

速治되는 淋疾專門藥 네오지고린을服用하시요

注射療法、洗滌療法、內服療法의 여러가지로實驗하야 도이것도저것도낫지안는사람은 結局

여러분淋疾의藥이라고各處에서販賣하는것은實로其數를세일수업스나此等의藥은急性의淋疾에는多少有効하나慢性의淋疾에對하야서는殆히効果가無한것은일즉此病에罹한사람은旣히經驗잇슬바이라。本新藥은專門大家醫學士宮田先生이帝國大學病院勤務中多數의患者에實驗한結果로新發明한本新藥은如何히頑固한淋菌이라도減殺식히는强烈한內服藥이라人體에는絶對無害한故로百方買藥을服用하야治療되지안는분은아모조록一次本新藥을試用하야보시요

主治 ▼慢性의淋疾▼急性의淋疾▼惡性의淋疾▼子宮內膜炎▼女子의消渴▼淋毒性一切

藥價 五十粒入金貳圓 百五十粒入金五圓 三百五十粒入金拾圓

◎本劑는一日三回二粒乃至三粒式服用함을要함

朝鮮發賣元 仁壽堂支店 京城府黃金町一丁目 電話本局一、六六〇番 振替京城一四二五八番 本店 東京 支店 大阪、神戶、大連

仁旨面花秀里 車錫瀷

金解禁日

日本經濟界의一轉機
日本의金解禁 十一日에遂斷行

日本의財界나、政界를勿論하고十三年間을두고懸案中에잇든金輸出解禁問題는昨年十一月二十二日에公布된大藏省令第二十七號에依하야、드듸어今十一日로써完全히解決되엇다、그럼으로日本은十一日로써國際經濟의常道로復歸하는同時에世界各國과同一히金本位制로還元한바이다 그러면이日本의金解禁으로因하야今後日本經濟界는이것을一大轉機로하야새로운方向으로動하고또進行되는것이다朝鮮經濟界도日本經濟의動調에附隨되는만큼日本의金解禁은即朝鮮의金解禁이되는것임으로우리도이쌔에善處할뿐아니라獨自의經濟事情에쌀아그傾向이달음을알고그推移를靜觀하는同時에一層自覺하야이打擊에對抗하여야할바이다

解禁前보다 一層緊張이緊要
放心하야서는大問題
◇…兒玉政務總監談

日本에服從하야朝鮮에서도今十一日로써金銀輸出禁止가解除되엇는바兒玉政務總監은此實施에對하야左와如히發表하얏더라

되어十一日로써金銀輸出禁止가解除되게되엇다오래變則的狀態에잇든日本國民經濟도이제비로소完全히經濟上常道로復歸할수가잇게되엇는데此點은實로同慶에不堪하는바다 回顧하건대此金解禁이라는것에對하야는國民全體가多年非常히괴로움을當한바特히昨年度以來는此問題解決로異常히緊張하게되어서政府는率先하야範을國民에示하기때문에財界에아조緊縮을徹底히奬勵하고國民一般도此方策에熱烈한共鳴을하야節約勤儉을力行하야써擧國一致解禁氣分을釀成하얏슴으로大勢는豫期以上으로順調로進展하야잘目的達成을하게되엇는데今日外지解禁에伴하야그다지큰惡影響도업시經過하얏다는것은全혀國民全體가一致協力하야努力한結果에不外하다 왜오래懸案이든것인만큼此가解決을보게된것은欣快도一段깁흔바이라 그러나金銀輸出解禁이實現되엿슴으로그것이財界에波及하는影響은今日로써終了한것이아님으로我等은不注意하야九仞의功을一簣로缺하는感이無하지안토록하여야한다 今日以後我等은一層緊張할必要가잇는것을覺悟하지안흐면아니될다

今日外지의比較的不穩한狀態에放心하야金解禁問題도그러케重大치안타는等의생각이나와서는不可하다朝鮮으로서도對外貿易關係는勿論鮮日經濟의密接한關係로하야日本財界狀況이一一히波及하는것을잇지말고充分히財界의動搖에注意하여야한다 將來의일은元來부터豫斷하기難하지만國民一般이今後一致協力勤勉努力을續行하고解禁準備決心으로써解禁前後에處할用意를하여야한다 그러면不遠에[illegible]되는날이到來하리라고確信한다云云

通貨政策
此際愼重必要
◇……淺川一銀支店長談

解禁準備는充分하다하나結果를보지안하면말할수업다 人氣는衝動에依하야如何히라도되는것이니解禁의衝動으로人氣가惡化하면一時的으로有價證券이下落될는지도모르겟다 그러나此는永續性을가진것이아니다 政府는特히通貨政策에留意하고저한다 日銀의統制力은아직不完全하나今後의形勢는主로貿易決濟에依하야左右될바이라 在外資金의大部分은大銀行의借入金임으로반드시日銀의民間預金을揀出하야決濟한에이를것이다 結局日銀의統制力이強해지는것이니産業合理化上에도政府의通貨政策은가장重要한것이다

解禁後苦痛에 塗糊政策은禁物
◇……加藤鮮銀總裁談

解禁後곳큰變化는업슬듯하다 그러나只今外지는解禁豫想으로來하는影響은잇스나現實로는아직物價가低落될것이다 一石을投하얏슴으로그波紋은아직도잇슬것으로堅持치아니할수업다 지금外지相當한騰貴이잇는것이니 이以上에蓄大한變化는업슬것이다 그리고解禁後現實도苦痛을呼號할時期가잇스리라도할수업스니그러한때에糊塗政策은도리어不利로될것이다 國民이나政府가自力으로精抗하야生産費를低減하고國際貸借를有利하게引導할것이다 準備는되엇다고하나아직現實로整理되지아니한部分이만흔즉不徹底하다 그러나나는日本國民의各産業合理化도에게는現實的苦痛이잇서도充分히進展할힘이잇슬줄밋는다 다만政治家가現狀을維持하라는一般의人氣에迎合코저하야當然히當할일을回避하고表面을糊塗함은大不可한것이니絕對로그러한일이업기를希望한다云云

할것이나이는金本位制의當然한結果이다 그러나日本은大正六年以來十年間不自然한經濟狀態에잇서金貨가海外에流出되어經濟界가急激히縮小하게되면産業界에波瀾을興하게될것이니政府는此를防止함에는政府의財政整理緊縮、國民의消費節約을持續하는外에他途가업다 今日金解禁이實現되고商取去來는圓滑化하야經濟界가安定되고海外에金을支拂치아니하야抑制的으로通貨를收縮치아니하고經濟하면日本經濟界의基礎는確立되어數年間에日本經濟界의基礎는安固하게될줄로確信한다

將來의經濟方策

解禁한今日에곳日本經濟界는堅固하게된다고는말치안는다 財政의整理緊縮國民의消費節約이現狀을持續하면日本經濟界의基礎는安固하게되며따라서産業의振興貿易의發達을期할수잇슴은日本政府의實務이다 一般國民의決心이아니될수업는것이다 그러하고야만비로소日本經濟界는更生하고此가金解禁된日本經濟界의唯一한活路일것이다 過去六個月間에國民이一致協力하야國民經濟의再建에努力한바로써推測하면今後에도반드시良好한成績을올려日本經濟의基礎를確立하고國家의繁榮、國民의幸福을圖할수잇슴을確信한다

鮮銀兌換要求者
午前中六名을謝絕

金解禁第一日인當地金融界는極히平穩無事하얏다 鮮銀本店에서는午前中兌換要求者가六名이엇는바모다兌換理由薄弱으로鮮銀當局은鮮銀券의性質을說明하고兌換을謝絕하얏다더라

解禁當日◇交響樂

(東京電) 十一日金解禁斷行日에는『푸로』나『부르』나一樣으로黃金色의金貨를가질수잇는날이다 金貨의本營日銀本店에서는上方總裁以下行員一同이早朝부터出勤하야準備에紛忙하얏는바午前六時라는때에數名의金貨『팬』이正門入口에集合하얏고八時에는二十名이되엇다 銀行에서는混雜을豫想하고八時四十五分에規定보다十五分일으게事務를開始하야兌換受付를始作하얏다 第一先着하야金貨를가저간사람은埼玉縣所澤町醬油業深川修平(二四)으로店員一人을다리고午前六時에東京에到着하얏다는熱者이다 二十圓金貨五枚와十圓金貨四枚五圓二枚合計百五十圓을兌換하야가지고돌어갓다 外지集合한사람은六百五十名이엇다 今日은土曜日임으로普通은正午外지受付한것은全部兌換에應하기로되엇다한다 金貨兌換請求者는十一時에는千三百名에達하고兌換總額은百萬圓을超過하는盛況이엇다고

不穩한文書押收
關係者檢擧

(東京電) 財界攪亂을目的하는新聞一頁大의『리푸렛트』十二萬部를市內某新聞社에서印刷하야全國에撒布코저한다는事實을聞知한警視廳에서는總動員하야大搜查에着手하고十日에關係者[illegible]四萬部를押收하얏스며未搬送分[illegible]

新金貨護送
拳銃携帶코

(東京電) 大阪造幣局新鑄의五圓金貨四十萬枚金二百萬圓也가金解禁을翌日로압둔十日午后에東京日本銀行으로搬納되엿다 이가튼多額의金貨現送은稀有의事件임으로日銀에서는拳銃裝帶의健壯한行員二行을警衛로붓처此護衛車를차저되찬金貨를우에안키一夜를자지도안코監視해왓다 그리하야金貨를실은二列車는午後二時十五分東京驛에到着하자一包五萬圓入十二貫包의金貨는一包四十個로貨物自動車에積載되어日銀小使二十四名이그우에乘하고兼하여市街를것쳐三時二十五分日本銀行後門에到着하야二百萬圓의大金은無事히大金庫에鎭座케되엇더라

正金建値引上

(東京電) 橫濱正金銀行에서는本日對英米建値를各一『포인트』引上하얏더라 對英電信四九弗四分之一 對英電信二志〇片四分之一

日本各地 兌換狀況

新潟 ‖十一日午前十一時日銀支店兌換要求八十二名二千百圓

松本 午前十一時外지의日銀支店兌換要求는九十四名一千十圓

小樽 ‖正午外지兌換要求三百五名六千五百圓

函館 ‖十一日正午外지日銀支店兌換要求二千十名五千八百圓

秋田 ‖正午外지의兌換要求二百十名五千五百圓

各國解禁期日

米國	一九一九年六月五日
瑞典	一九二四年四月一日
英國	一九二五年四月八日
和蘭	一九二五年四月廿八日
濠洲	一九二五年四月廿八日
新西蘭	一九二五年四月廿九日
南阿聯邦	一九二五年五月十八日
加奈陀	一九二六年七月一日
丁抹	一九二七年一月一日
諾威	一九二八年五月一日
瑞西	一九二八年八月一日

一致協力하야 國民經濟再建
이것이第一重要하다
◇…井上大藏大臣聲明書內容

(東京電) 金解禁과資本及正貨의海外流出 日本金利는昭和三年以來매우低廉하얏다英米等의金利는近年에업는高率이엇슴으로金解禁이斷行되어爲替市場安定後에는資金이海外에流出하고日本金利는暴落하야日本經濟界에非常한打擊을與할것을念慮하는이가잇섯다 그러나幸히昨年十月末부터英米金利도漸落하야昨年十一月二十日頃에는日本의金利가外國金利보다도리여高하게되얏슴으로그러한念慮는無用이나今日에도解禁後正貨는急激히巨額이流出되리라는心配도잇스나政府의買取한金과一億圓의借入金을合하야爲替資金으로利用하면急激한正貨의流出을防止할수잇다 又解禁準備中에海外의投機도巨額인[illegible]經濟界에急激한[illegible]

金解禁後經濟界 金解禁後의爲替市勢는거의一定하야其動搖는極히僅少하다 日本商去來는確實한基礎上에서行하게되다 即安心하고商去來가되게되다 爲替市勢가低落함은即工業을保護함과同樣으로保護하얏스나解禁에依하야爲替市勢의低落은廢止될터이니此保護는不可能하게되다 그러나그러한爲替市勢의低落에서來하는保護는經濟上으로不健全하며一方日本經濟는再建되고堅實한基礎에서게될것임으로此에서來하는生産費低減으로其損失을償할用意와覺悟가必要하다

金解禁後의國民의覺悟 日本은大正八年來十年間에四十二億圓의入超이엇스나此는外國에所有하얏든金及海外에서買入한金으로支拂하얏슴으로日本의通貨는減少치안엇다 그러나解禁後는入超額만을日本의保有金貨로外國에支拂하게될터이니그만치日本의流通貨가減하고購買力도減少하야不況은深刻할것이다 此와反對로輸出超過면況勢를回復[illegible]

『更一層緊張하야 經濟的更生을圖하라』
濱口首相解禁에對한聲明內容

(東京電) 日本의財界에對하야大正六年以來의最大懸案이든金輸出解禁問題도本日에야解決하게되엇는바邦家를爲하야同慶에不堪하는바다 現內閣成立以來政府는本問題의圓滿한解決을期코저諸般準備의完成에努力하고스스로財政의整頓을緊縮하고國債를整理하는同時에地方公共團體에對하야財政의緊縮을實行케하며一般國民에對하야消費節約勤儉力行을勸奬하얏다 政府의此態度方針은幸히國民全般의大共鳴協力을得하야比較的短期間에緊張한氣分이全國에波及하게되엇다 이러한好成績을보게됨에는政府에서도萬般의施設에對하야遺漏가업섯슴은勿論이지만其主된原因은國民全體가現下의經濟的難局을自覺하고一齊히奮起한에依한바이라 이에臨하야더욱그光輝를發揮하는日本國民性의賜物이라아니할수업슬것이다

公私經濟의緊縮徹底는곳經濟界에好影響을與하야昨年의海外貿易은近年에업는好況을示하얏고物價도漸落하야海外의日本信用도斷然히向上하얏다 爲替市勢는騰貴하고在外正貨도充實하게되엇다 政府가昨年十一月二十一日[illegible]

金輸出取締令을本日에撤廢할旨로聲明한것도그러한內外諸般情勢가이미解禁에適宜하게되고各種準備가完了한外닭이다 本日解禁을決行할지라도財界에對하야何等憂慮할影響을주지아니할줄로信한다 그러나萬一解禁問題가解決된다고官民이樂觀만하고緊張氣分을失춘다한은깁히警戒할바이다

現在我國財界는解禁에依하야國際經濟의常道에復歸하게되엇는바此로써完全히經濟難局에서脫出한것으로아는것은勿論早計이다 日本財界의健實한發達을圖한다면今後에도官民一致의緊張한氣分을持續하고國際貸借의改善을圖하야金本位制의擁護에努力함이가장肝要하다

金解禁의決行으로日本經濟界의基礎를再建하는今後는此再建된基礎上에立하야産業의振興貿易의發達을圖하고國民經濟의更生을期치아니하면안될것이다 나는堅忍不拔하는日本國民性에對하야깁히信賴하는故로此難事業도반드시아름다운成果를取할것으로信하야不疑한다 終에臨하야나는返還하야昨年七月以來의國民의努力을將來에도繼續하기를切望할뿐이다

金解禁打擊은 今後가一層甚大
◇…三土前藏相談

(東京電) 金解禁의時期는맘만해도잘못되엇다 爲替가平價와一割一分이나差가잇는때平價切下를하지안코此僅少한期間에끌어올니여解禁함은매우無理한일이다 政府는解禁의打擊이입다[illegible]고하지만金[illegible]

氣라든가有價證券의價値下도모다金解禁과此에伴하는緊縮節約의結果이다 特히主要工業의製品價下落하고잇는것은生産原價를割下코저하고生絲도同樣으로議論은一層値下케되어農家에끼치는影響은이로[illegible]

업다此結果가財界一般에밋치는影響도크다 또入超의減少는輸入見送의結果로그反動도覺悟치안으면안된다 이가티金解禁打擊은오히려政府가그準備로한極端의緊縮節約의結果로解禁打擊은今後一層크게되리라고안볼수업다 그우에解禁을압두고銀市勢의暴落과如한不幸을遭遇케된것은國家를爲하야遺憾에不堪하는바이다 余의생각하고잇는金解禁打擊의對策은

一、消費節約宣傳의緩和

一、主要産業으로其存立을危險케하는것가튼데對하야서는關稅改正에依하야過渡期의脅威를緩和할것

一、外國品보다品質이優秀하고又는價格低廉한國産品을調査하야國民에게徹底히알니여輸入을防止할것

一、中小工業者의資金供給方途[illegible]

波亂은업스리라밋는다 解禁後政府의財政이放漫하고國民의緊張이弛緩하야消費節約도緩和되고輸入超過가增加하면金의流出은不可避할것이오流通貨가收縮되면最近外國貿易狀況과解禁準備의程度로보아그러한事態가發生[illegible]

十一日午前까지 兌換高百六萬圓
◇……八百人一時殺到로大混雜

日銀正貨兌換要求者는十一日午前十時까지約八百人兌換終了額이百六萬圓에達하얏다더라

正貨流出額 約二千萬圓

(東京電) 金解禁後日銀에서는在外正貨의流出을制限하는同時에在外正貨의運用도될수잇는대로消極的으로하야必要가잇는때에限하야爲替決濟의方法에依하고現送을最少限度에그치게할方針인듯한데解禁直後의金流出은約二千萬圓以內가되리라더라

十三年만에自由어든金貨
◇……十三年만에自由어든金貨

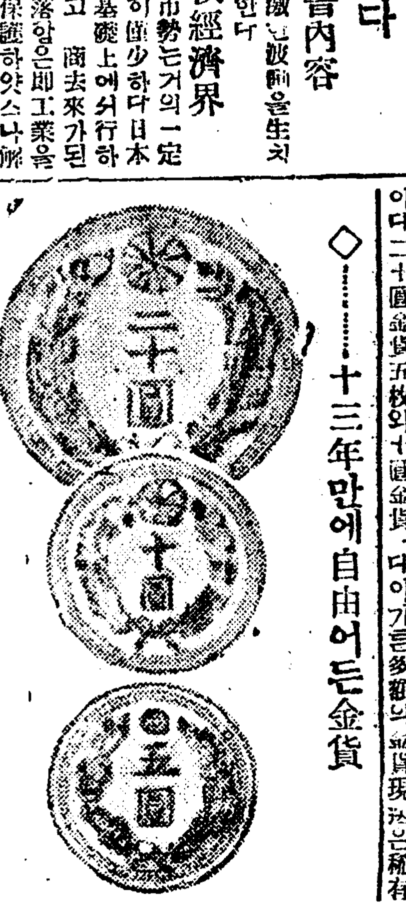

株式 突然硬化
市勢와商況(十一日)

前場閑寂

今朝前場은金解禁實行初日인만콤一般으로期待되엇스나人氣는들이어今後財界影響如何에잇슴으로아조冷靜케되어閑散不動裡에東新은寄不成이오百一圓五十錢步로三十五圓丁寄引同事이오大新은五十錢步로三十錢大引이오其他는不成이더라

前場諸株步調

▲大新 [illegible]
▲東新 [illegible]

後場昂進

後場은突然昂進하야東新百圓七十錢寄後一圓丁으로다시二圓五十錢外지突高大引하고大新은五十四圓九十錢寄後同事이더니五十圓八十錢으로上伸大引되고京取는十八圓四十錢大引一本이더라

後場諸株步調

▲京取 [illegible]
▲大新 [illegible]
▲東新 [illegible]

解禁當日 株式無響

日本의十三年間懸案이든金解禁은今日에完全히實行케되엇는대이當日의株式市勢는오즉冷靜靜觀하며警戒自重하야一體出動을中止하고잇는狀態로이에日相場도釘着不動하고市場도閑散하야少許의變動도업섯는바이것은必然解禁當日보다今後에財界에미치는影響을充分히본뒤에新作戰計劃을세워나가랴는心理에支配된外닭이라고보겟는데今朝大阪은大新五十五圓五十錢과十錢間、鐘新은九十四圓四十錢과三圓八十錢間、日産은二十九圓九十錢과六十錢間、東新은百二圓三十錢과一圓六十錢의小往來이엇고新日一圓五十錢으로三十錢間의往來뿐이엇다 그런데金解禁後의有價證券低落과物價低、金利高로因하야株界도그影響이不少할것을覺悟하여야하겟슴으로絕對로今後는[illegible]의計이得當하다고[illegible]人은觀測하더라

相場과金解禁

金解禁初日의相場은王稀하平穩하얏는바이가티幾方이自重하는것은勿論今後의일어나는金解禁影響을靜觀할必要로因함인데이케다시一考할바는日本의正貨流出이어느程度外지에일을가하는것인데萬若正貨流出이稀少하면以上으로多額이라하면놀아日本財界에미티는影響도적지안흘것이다 그에따라物價의大變動이生하고金融界에波紋이크다고하면自然[illegible]本的으로經濟界를恢復하려함입으로解禁의影響은長久한時日을두고不知不識間에諸物價에波及하게된것이며따라서米價도그餘波를受하리라고云云

一株界一六一感…

◇金解禁、金解禁하더니그것이今日에完全히斷行되엇다

◇株界에서도퍽이打擊에別別臆測이다演出되엇지만은財界도이變態的事情으로큰騷動이잇섯든것이다

◇그러면今後株界는果然如何한가에對하야는歷歷히說往說來하얏지만다시考察하건댄

◇金解後에는반드시激變、債權의低落、物價의低落、金利의騰貴、財界不況、不景氣尤甚等이이를어오고、對中貿易이銀價低落으로大打擊을밧나면

◇그런데가여괴다가議會解散風說이나떠도는[illegible]

◇그야말로아닥공사등이格以게될수업는것이相場이겟지……

期米 軟化 微動

前場反落

昨後場은阪地二十七圓八十三錢止와共히二十五圓六十二錢에場을止한當市場은今朝에入하야阪地初付二十七圓八十八錢인五丁反高를讓하고二十五圓六十五錢인三丁高로寄場을納한後阪地七十錢으로反落함을따라四十六錢으로反落하더니結局阪地七十四錢으로止場함을寫하고九錢五十九錢으로五十四錢에比較軟弱히場을止하엿다

後場小强

後場은二十五圓五十二錢에初付하야五十二錢이엇슨後漸强하야六十九錢外지잇섯다가六十五錢으로結局六十八錢에止場하니高低의差는十七丁이더라

緊縮節約과 米價前途一考

金解禁과緊縮節約等의政策은勿論材로一般이旣히周知하는바어니와米의그自體에잇서서는日本은平年作을二重凶作인만치供給의過剩은免치못할것이며따라前途의高價를豫期할수잇스나그러나緊縮의바람이一般的으로波及되어經濟恐慌에늣긴바잇서누구나스스로節約을勵行하며앗아서米의需要도얼마콤減退되는傾向이有할줄보면需給의相關이一擲되기도容易할모양이며緊縮의바람은短期間에終熄되지안흘것가트니米界는外米와蓬萊米의輸移入과相俟하야幕然히擺頭하지못할듯하다고某觀測派는云云果何如?

金解禁日 市勢는極平穩

十一日에斷行하기로된金解禁에對하야一般은一場波瀾이잇슬을豫期하엿든바이며一部軟派는반드시一段瓦落을免치못하리라고主唱하엿스나結局今朝에入하야는各地相場이若干軟味를添할뿐으로一二十丁의低落을告하엿다 그러나保勢圈내를脫하게되엿고比較平穩裡에是日을經하게되는모양인바當로今後의大勢가마치何如할지冷靜히一考를要하면大體金解禁의實施와緊縮節約等의政策은財界의事情과諸物價의推移를天然自然에放任하야窮極財界의恐慌을難免할것입으로매우今後가重大視되는바이제政府와및一般이이에對하야將來으로充分한準備를하얏슴으로그가든重大한變動은업슬것이라고도보기는하지만安心할수는고또이것을中心으로實力의策動이일어난다면다시相場은瓦落될것으로볼수가게늣데軟派는新東七十圓臺가出現될것이라고하는說가지主唱하는바그러케까지는엇널지몰으나何如間若干의低價를不遜할것이라는데는意見이合致되는것갓더라

米界餘話

▲今日은金解禁의날이오또政府의新古米買收하는날이다 이날은누구나一般波瀾이잇슬것으로預期하엿든바어쩐지今朝에入하야는何等의波紋이업시全혀無風狀態▲그러치만金解禁은一般經濟界와諸物價에至大한關係를有한만치結局은一大旋風이襲來하기가十中八九▲二重凶作의米價가騰貴하지못하고此邊에서軟保함은벌서그影響을바덧다고도할수잇지마는아즉도그餘波는호된段의低落을現出케하고야말모양▲何如間凶作인만치應當은可期할수도잇거니와대국緊縮으로因하야自然需要가減收될것임으로前途供給不足의憂慮는업슬듯하다고某觀測

正米 硬味持續

◇仁川小高‖依然今朝入荷가업고또定期小高人氣로市勢는三等二十四日에比하야二十錢高

◇群山小堅‖木浦網着은二十二俵이나實物은지今四兩에不過하야低至急現物은잇스나中谷買로市勢는小堅拔三等二十五圓六十五錢四等은品種으로圓堅二十四圓八十錢處로賣買가잇섯다

◇大邱不變‖金解禁의正米市場은入荷一千四百七十九叭이엇고鮮方壓減見送으로一般人氣弱含이나賣方賣檔으로二十四圓七十錢神勢는三等穀良二十四圓十錢인不變唱

◇木浦保合‖各地期米의强調로相當한賣物도잇섯스나低價警戒로商品不成氣配도保合狀態로角七石拔三等二十五圓三十錢四等二十四圓六十錢에小賣買가잇섯슴이오出廻는三千叭

◇釜山小高‖今朝는定期小高入報와出廻一千叭과人氣는强含三等〇二十五圓五十錢四等二十四圓三十五錢인各等보다五錢高唱으로買方片倉、丸五、賣方大池、三木、山科、內藤과의間에朝來五千七百十七叭의成立이잇섯다

株式 (市況表)

京取短期寄引 (十一日)
[illegible]

大阪短期大引
[illegible]

京取短期當限高
[illegible]

東京短期
[illegible]

東京現株前場
[illegible]

大阪長期寄引
[illegible]

大阪短期步調
[illegible]

什引勘定日步 (十一日)
[illegible]

京城手形交換
[illegible]

主要株取組
京取 東新 大新 鐘新 [illegible]

朝鮮銀行券 (十一日)
[illegible]

日本銀行券 (十一日)
[illegible]

日本金利 (十一日)
[illegible]

對外爲替 (十一日)
[illegible]

滿州各地商況
[illegible]

奉天 [illegible]
[illegible]

海外經 (十一日)

橫濱生糸
[illegible]

大阪綿糸
[illegible]

大阪砂糖
[illegible]

大阪綿花
[illegible]

海外砂糖
[illegible]

고무原料市勢
[illegible]

期米

仁川期米 (十一日)
[illegible]

大阪期米
[illegible]

東京期米
[illegible]

各地期米
[illegible]

群山 (延取) (十一日)
[illegible]

大邱
[illegible]

釜山
[illegible]

各限後合
[illegible]

京城正米
[illegible]

仁川正米
[illegible]

仁川大豆
[illegible]

京城綿糸布時勢
[illegible]